

ROMANIA
JUDEȚUL BRĂILA
COMUNA MOVILA MIREȘII
CONSILIUL LOCAL

INITIATOR - PRIMAR

PROIECT DE HOTĂRÂRE NR. 31
DIN 10.04.2025

Privind aprobarea contului de executie al bugetului local si a fondurilor evidentiata in afara bugetului local pentru anul 2024

Consiliul Local al comunei Movila Miresii, judetul Braila, intrunit in sedinta ordinara la data de 30.04.2025;

Avand in vedere:

- Referatul de aprobare intocmit de catre primarul comunei si rapoartele compartimentelor din cadrul aparatului de specialitate inregistrate;
- Avizul favorabil al comisiei pentru dezvoltare economico-sociala, buget-finante, administrarea domeniului public si privat al comunei, gospodarie comunala, servicii, comert si urbanism;

In baza:

- Prevederilor art. 57, alin.(1) din Legea nr. 273/2006 privind finantele publice locale , cu modificarile si completarile ulterioare;
- Prevederilor art. 129, alin.(2), lit. "b", alin.(4), lit. "a", din OUG nr. 57/2019, privind Codul administrativ, cu modificările și completările ulterioare;

In temeiul prevederilor art. 139, alin.(3), lit.a si art. 196, alin.(1), lit.a din OUG nr. 57/2019, privind Codul administrativ, cu modificările și completările ulterioare;

Consiliul Local al comunei Movila Miresii

adoptă prezenta:

H O T Ă R Ă R E

Art. 1 Se aproba contul de executie a bugetului local al comunei Movila Miresii pe anul 2024, conform anexei care fac parte integranta din prezenta hotarare.

Art. 2 Primarul comunei Movila Miresii, prin aparatul de specialitate va duce la indeplinire prevederile prezentei hotarari.

Art. 3 Prezenta hotarare va fi comunicata catre AJFP Braila si Trezoreria Braila prin grija compartimentului financiar-contabil.

Art. 4 Prezenta hotărâre va fi adusă la cunoștința Institutiei Prefectului jud. Braila prin grija secretarului general al comunei.

Art. 5 Prezenta hotărâre va fi adusă la cunoștința publicului prin publicare in Monitorul Oficial Local prin grija secretarului general comunei.

Aceasta hotarare a fost adoptata in sedinta publica la data de 30.04.2025 cu un numar de voturi, din numarul total de 13 consilieri locali in functie.

Primar,
Panturu Dumitru

*Avizat pentru legalitate,
Secretarul general al comunei,
Drăguș Viorel*

REFERAT DE APROBARE

Subsemnatul, Panturu Dumitru, prin prezentul motivez initierea proiectului de hotarare privind aprobarea executiei bugetului local pe anul 2024.

In conformitate cu prevederile art. 57 (1) din Legea nr. 273/2006, privind finantele publice locale, *Ordonatorii principali de credite întocmesc si prezintă spre aprobare autorităților deliberative, până la data de 31 mai a anului următor, conturile anuale de executie a bugetelor prevăzute la art. 1 alin. (2), în următoarea structură:*

a) la venituri:

- prevederi bugetare initiale;
- prevederi bugetare definitive;
- încasări realizate;

b) la cheltuieli:

- credite bugetare initiale;
- credite bugetare definitive;
- plăți efectuate.

In anul 2024 au fost realizate venituri toale in suma de 17.592.292 mii lei dupa cum urmeaza:

a) Sume primite de la bugetul de stat, Total : 16.135.696 lei din care:

b) Venituri proprii, Total 1.456.596 lei, din care: :

Gradul de realizare al veniturilor la 31.12.2024 era de: 17.592.292 lei(85%), iar restante inregistrate la data de 31.12.2024 erau in suma de 2.235.735 lei.

Primar,
Panturu Dumitru

RAPORT

La proiectul de hotarare privind aprobarea contului de executie al bugetului local si a fondurilor evidentiata in afara bugetului local pentru anul 2024

Subsemnata Datcu Nela, cu functia de referent contabil, prin prezentul raport referitor la contului de executie al bugetului local si a fondurilor evidentiata in afara bugetului local pentru anul 2023, aduc la cunostinta Consiliului local urmatoarele:

Conform Legii finantelor publice locale nr. 273/2006, cu modificarile si completarile ulterioare, ordonatorii principali de credite întocmesc și prezintă spre aprobare autorităților deliberative, până la data de 31 mai a anului următor, conturile anuale de execuție a bugetelor în următoarea structură:

a) la venituri:

- prevederi bugetare inițiale;
- prevederi bugetare definitive;
- încasări realizate;

b) la cheltuieli:

- credite bugetare inițiale;
- credite bugetare definitive;
- plăți efectuate.

Situațiile financiare anuale, inclusiv anexele la acestea, se prezintă de către ordonatorii principali de credite, spre aprobare, autorităților deliberative.

In anul 2024 au fost realizate venituri totale in suma de 17.592.292 dupa cum urmeaza:

c) Sume primite de la bugetul de stat, Total : 16.135.696 lei din care:

- Cote defalcate din impozitul pe venit pentru echilibrarea bugetului local: 2.849.018 lei;
- Sume defalcate din TVA de la bugetul de stat pentru finantarea cheltuielilor descentralizate: 2.973.158 lei;
- Sume defalcate din TVA de la bugetul de stat pentru echilibrarea bugetului local: 2.164.000 lei;
- Impozit pe venit din tranzacii imobiliare: 31.967 lei;
- Subventii pentru ajutorul de incalzire a locuintei: 798.520 lei;
- Subventii PNI Anghel Saligny - 5.538.302 lei ;
- Finantare programe europene PNNR: 509.426 lei;
- Finantare programme europene POPAM - 1.271.305 lei.

d) Venituri proprii, Total 1.456.596 lei, din care: :

- Impozite si taxe cladiri: 122.510 lei;
- Impozite si taxe terenuri: 631.656 lei;
- Impozite mijloace de transport: 305.124 lei;
- Venituri din concesiuni si inchirieri: 83.341 lei;
- Venituri din amenzi: 225.238 lei;
- Taxe autorizatii si avize: 32.874 lei;
- Taxe timbru: 12.717 lei;
- Alte impozite si taxe: 35.664 lei;
- Alte impozite si taxe proprietate: 283 lei;
- Venituri dividende: 189;
- Venituri din vanzari bunuri: 7000 lei.

Gradul de realizare al veniturilor la 31.12.2024 era de: 17.592.292 lei(85%).

Ramasita la plata (restante) inregistrate la data de 31.12.2024: 2.235.735 lei repartizate astfel:

- a) Impozit si taxa cladiri restante: 360.937 lei;
- b) Impozit si taxa teren restante: 432.615 lei;
- c) Impozit mijloace transport restant: 310.660 lei;
- d) Venituri din inchirieri si concesiuni restante: 25.057 lei;
- e) Amenzi neplatite: 1.087.138 lei;
- f) Alte impozite: 12.278 lei;
- g) Taxe firma si autorizatii: 446 lei;
- h) Alte impozite proprietate: 1.933 lei;
- i) Taxe timbru: 2671 lei.

La partea de venituri din activitati autofinantate, respectiv salubritate s-a inregistrat urmatoarea situatie la data de 31.12.2024:

- Venituri prevazute: 407.739 lei din care din anul 2024: 237.889 lei si din anii precedenti: 169.550 lei;
- Venituri realizate: 224.640 lei;
- Restante: 182.799 lei.

La partea de cheltuieli, in anul 2024 s-au realizat cheltuieli in suma totala de 16.962.673 lei dupa cum urmeaza:

- a) Autoritati executive: 3.128.367 lei;
- b) Rate si dobanzi imprumuturi: 179.146 lei;
- c) Protectie civila si paza: 315.017 lei;
- d) Invatamant: 1.188.851 lei;
- e) Sanatate: 78.963 lei;
- f) Cultura, recreere, religie: 785.772 lei;
- g) Asistenta sociala: 2.892.538 lei;
- h) Servicii, dezvoltare, protectia mediului: 454.237 lei;
- i) Modernizare strazi: 5.816.256 lei.

Contabil,
Datcu Nela

REFERAT

La proiectul de hotarare privind aprobarea contului de executie al bugetului local si a fondurilor evidentiata in afara bugetului local pentru anul 2024

Subsemnatul Dragus Viorel, secretar general al comuna, ca urmare a proiectului de hotarare privind contului de executie al bugetului local si a fondurilor evidentiata in afara bugetului local pentru anul 2024, prin prezentul aduc la cunostinta Consiliului local urmatoarele dispozitii legale in materie:

Conform art. 57 din Legea finantelor publice locale nr. 273/2006, cu modificarile si completarile ulterioare, ordonatorii principali de credite întocmesc și prezintă spre aprobare autorităților deliberative, până la data de 31 mai a anului următor, conturile anuale de execuție a bugetelor în următoarea structură:

a) la venituri:

- prevederi bugetare inițiale;
- prevederi bugetare definitive;
- încasări realizate;

b) la cheltuieli:

- credite bugetare inițiale;
- credite bugetare definitive;
- plăți efectuate.

Situațiile financiare anuale, inclusiv anexele la acestea, se prezintă de către ordonatorii principali de credite, spre aprobare, autorităților deliberative.

Competențele de aprobare sunt regelementate de OUG nr. 57/2019, privind Codul administrativ :

1) Conform prevederilor art. 129, alin.(4), lit. a, Consiliile locale aprobă, la propunerea primarului, bugetul local, virările de credite, modul de utilizare a rezervei bugetare și contul de încheiere a exercițiului bugetar.

2) Hotărârile privind bugetul local se aproba cu majoritatea absoluta consilierilor locali in functie (art. 139, alin.3 din OUG nr. 57/2019).

3) Autoritățile administrației publice locale au competențe și responsabilități în ceea ce privește elaborarea și aprobarea bugetelor locale, în condiții de echilibru bugetar, la termenele și potrivit prevederilor stabilite prin prezenta lege (art. 20, alin.1, lit.a).

Avand in vedere cele expuse mai sus, consider ca proiectul de hotarare privind contului de executie al bugetului local si a fondurilor evidentiata in afara bugetului local pentru anul 2024 indeplineste prevederile legale in vigoare.

Secretar general,
Dragus Viorel

CONTUL DE EXECUTIE AL BUGETULUI LOCAL - VENITURI
31.12.2024

Pag. 1 -lei-

Capi- tol	Sub- capi- tol	Pa- ra- graf	Gru- pa / Titlu	Ar- ti- col	Ali- ne- at	Denumire indicator	Prevederi bugetare initiale	Prevederi bugetare definitive	Drepturi constatate			Incasari realizate	Stingeri pe alte cai decat incasari	Drepturi constatate de incasat
									Total, din care:	din anii precedenti	din anul curent			
A						B	1	2	3=4+5	4	5	6	7	8=3+6+7
0001	02					TOTAL VENITURI-BUGET LOCAL	17.101.000	20.537.000	19.883.918	2.393.982	17.489.936	17.592.292	57.891	2.233.735
0002						I. VENITURI CURENTE	9.015.000	11.180.000	11.759.365	2.393.982	9.365.383	9.467.739	57.891	2.233.735
0003						A. VENITURI FISCALE	7.593.000	9.758.000	10.338.402	1.161.965	9.176.437	9.158.971	57.891	1.121.540
0004						A1. IMPOZIT PE VENIT, PROFIT SI CASTIGURI DIN CAPITAL	2.857.000	2.865.000	2.880.985		2.880.985	2.880.985		
0300						A1.2 IMPOZIT PE VENIT, PROFIT SI CASTIGURI DIN CAPITAL DE LA PERSOANE FIZICE	2.857.000	2.865.000	2.880.985		2.880.985	2.880.985		
0302						IMPOZIT PE VENIT	25.000	25.000	31.967		31.967	31.967		
	18					Impozitul pe veniturile din transferul proprietatilor imobiliare din patrimoniul personal	25.000	25.000	31.967		31.967	31.967		
0402						COTE SI SUME DEFALCATE DIN IMPOZITUL PE VENIT	2.832.000	2.840.000	2.849.018		2.849.018	2.849.018		
	01					Cote defalcate din impozitul pe venit	756.000	756.000	786.502		786.502	786.502		
	04					Sume alocate din cotele defalcate din impozitul pe venit pentru echilibrarea bugetelor locale	1.376.000	1.376.000	1.354.516		1.354.516	1.354.516		
	05					Sume repartizate din Fondul la dispozitia Consiliului Judetean	700.000	708.000	708.000		708.000	708.000		
0700	02					A3 IMPOZITE SI TAXE PE PROPRIETATE	820.000	820.000	1.609.902	851.851	758.051	767.166	44.580	798.156
0702						IMPOZITE SI TAXE PE PROPRIETATE	820.000	820.000	1.609.902	851.851	758.051	767.166	44.580	798.156
	01					Impozit si taxa pe cladiri	180.000	180.000	490.247	303.888	186.359	122.510	6.800	360.937
	01					Impozit pe cladiri de la persoane fizice	140.000	140.000	369.225	264.444	104.781	83.656	4.009	281.560
	02					Impozit si taxa pe cladiri de la persoane juridice	40.000	40.000	121.022	39.444	81.578	38.854	2.791	79.377

Capi- tol	Sub- capi- tol	Pa- ra- graf	Gru- pa / Titlu	Ar- ti- col	Ali- ne- at	Denumire indicator	Prevederi bugetare initiale	Prevederi bugetare definitive	Drepturi constatate			Incasari realizate	Stingeri pe alte cai decat incasari	Drepturi constatate de incasat
									Total, din care:	din anii precedenti	din anul curent			
A						B	1	2	3=4+5	4	5	6	7	8=3-6-7
0702	02					Impozit si taxa pe teren	620.000	620.000	1.102.051	543.119	558.932	631.656	37.780	432.615
	01					Impozit pe terenuri de la persoane fizice	140.000	140.000	346.438	192.837	153.601	155.797	7.362	183.279
	02					Impozit si taxa pe teren de la persoane juridice	16.000	16.000	18.702	1.538	17.164	15.195	1.357	2.150
	03					Impozitul pe terenul extravilan + Restante anii anteriori din impozitul pe terenul agricol	464.000	464.000	736.911	348.744	388.167	460.664	29.061	247.186
	03					Taxe judiciare de timbru si alte taxe de timbru	15.000	15.000	15.388	2.671	12.717	12.717		2.671
	50					Alte impozite si taxe pe proprietate	5.000	5.000	2.216	2.173	43	283		1.933
1000	02					A4 IMPOZITE SI TAXE PE BUNURI SI SERVICII	3.875.000	6.032.000	5.799.573	302.471	5.497.102	5.475.156	13.311	311.106
1102						SUME DEFALCATE DIN TVA	3.520.000	5.677.000	5.137.158		5.137.158	5.137.158		
	02					Sume defalcate din taxa pe valoarea adaugata pentru finantarea cheltuielilor descentralizate la nivelul comunelor, oraselor, municipiilor, sectoarelor si Municipiului Bucuresti	2.356.000	3.513.000	2.973.158		2.973.158	2.973.158		
	06					Sume defalcate din taxa pe valoarea adaugata pentru echilibrarea bugetelor locale	1.164.000	2.164.000	2.164.000		2.164.000	2.164.000		
1602						TAXE PE UTILIZAREA BUNURILOR, AUTORIZAREA UTILIZARII BUNURILOR SAU PE DESFASURAREA DE ACTIVITATI	355.000	355.000	662.415	302.471	359.944	337.998	13.311	311.106
	02					Impozit pe mijloacele de transport	310.000	310.000	629.095	302.025	327.070	305.124	13.311	310.660
	01					Impozit pe mijloacele de transport detinute de persoane fizice*)	270.000	270.000	557.553	287.218	270.335	264.595	10.469	282.489

Capi- tol	Sub- capi- tol	Pa- ra- graf	Gru- pa / Titlu	Ar- ti- col	Ali- ne- at	Denumire indicator	Prevederi bugetare initiale	Prevederi bugetare definitive	Drepturi constatate			Incasari realizate	Stingeri pe alte cai decat incasari	Drepturi constatate de incasat
									Total, din care:	din anii precedenti	din anul curent			
A						B	1	2	3=4+5	4	5	6	7	8=3-6-7
1602	02	02				Impozit pe mijloace de transport detinute persoane de juridice*)	40.000	40.000	71.542	14.807	56.735	40.529	2.842	28.171
		03				Taxe si tarife pentru eliberarea de licente si autorizatii de functionare	45.000	45.000	33.320	446	32.874	32.874		446
1800	02					A6. ALTE IMPOZITE SI TAXE FISCALE	41.000	41.000	47.942	7.643	40.299	35.664		12.278
1802						ALTE IMPOZITE SI TAXE FISCALE	41.000	41.000	47.942	7.643	40.299	35.664		12.278
		50				Alte impozite si taxe	41.000	41.000	47.942	7.643	40.299	35.664		12.278
2900	02					C. VENITURI NEFISCALE	1.422.000	1.422.000	1.420.963	1.232.017	188.946	308.768		1.112.195
3000						C1. VENITURI DIN PROPRIETATE	200.000	200.000	108.587	26.297	82.290	83.530		25.057
3002						VENITURI DIN PROPRIETATE	200.000	200.000	108.587	26.297	82.290	83.530		25.057
		05				Venituri din concesiuni si inchirieri	200.000	200.000	108.398	26.297	82.101	83.341		25.057
		30				Alte venituri din concesiuni si inchirieri de catre institutiile publice	200.000	200.000	108.398	26.297	82.101	83.341		25.057
		08				Venituri din dividende			189		189	189		
		02				Venituri din dividende de la alti platitori			189		189	189		
3300	02					C2. VANZARI DE BUNURI SI SERVICII	1.222.000	1.222.000	1.312.376	1.205.720	106.656	225.238		1.087.138
3502						AMENZI, PENALITATI SI CONFISCARI	1.222.000	1.222.000	1.312.376	1.205.720	106.656	225.238		1.087.138
		01				Venituri din amenzi si alte sanctiuni aplicate potrivit dispozitiilor legale	1.222.000	1.222.000	1.312.376	1.205.720	106.656	225.238		1.087.138
		02				Venituri din amenzi si alte sanctiuni aplicate de catre alte institutii de specialitate	1.222.000	1.222.000	1.312.376	1.205.720	106.656	225.238		1.087.138
3702	03					Varsaminte din sectiunea de functionare pentru finantarea sectiunii de dezvoltare a bugetului local(cu semnul minus)	-757.000	-46.000	-46.000		-46.000	-46.000		

Capi- tol	Sub- capi- tol	Pa- ra- graf	Gru- pa / Titlu	Ar- ti- col	Ali- ne- at	Denumire indicator	Prevederi bugetare initiale	Prevederi bugetare definitive	Drepturi constatate			Incasari realizate	Stingeri pe alte cai decat incasari	Drepturi constatate de incasat
									Total, din care:	din anii precedenti	din anul curent			
A						B	1	2	3=4+5	4	5	6	7	8=3-6-7
3702	04					Varsaminte din sectiunea de functionare	757.000	46.000	46.000		46.000	46.000		
3900	02					II. VENITURI DIN CAPITAL			7.000		7.000	7.000		
3902						VENITURI DIN VALORIFICAREA UNOR BUNURI			7.000		7.000	7.000		
	01					Venituri din valorificarea unor bunuri ale institutiilor publice			7.000		7.000	7.000		
4100	02					IV. SUBVENTII	8.086.000	8.086.000	6.846.248		6.846.248	6.846.248		
4200						SUBVENTII DE LA ALTE NIVELE ALE ADMINISTRATIEI PUBLICE	8.086.000	8.086.000	6.846.248		6.846.248	6.846.248		
4202						SUBVENTII DE LA BUGETUL DE STAT	8.086.000	8.086.000	6.336.822		6.336.822	6.336.822		
	34					Subventii pentru acordarea ajutorului pentru incalzirea locuintei si a suplimentului pentru energie alocate pentru consumul de combustibili solizi si/sau petrolieri	810.000	810.000	798.520		798.520	798.520		
	87					Subventii de la bugetul de stat catre bugetele locale pentru Programul national de investitii "Anghel Saligny"	6.026.000	6.026.000	5.538.302		5.538.302	5.538.302		
	89					Alocari de sume din PNRR aferente componentei imprumuturi	1.250.000	1.250.000						
	02					Finantare publica nationala	1.050.000	1.050.000						
	03					Sume aferente TVA	200.000	200.000						
4302						SUBVENTII DE LA ALTE ADMINISTRATII			509.426		509.426	509.426		
	49					Sume alocate din PNRR aferente asistentei financiare nerambursabile			509.426		509.426	509.426		
	01					Fonduri europene nerambursabile			428.089		428.089	428.089		
	03					Sume aferente TVA			81.337		81.337	81.337		

Capi- tol	Sub- capi- tol	Pa- ra- graf	Gru- pa / Titlu	Ar- ti- col	Ali- ne- at	Denumire indicator	Prevederi bugetare initiale	Prevederi bugetare definitive	Drepturi constatate			Incasari realizate	Stingeri pe alte cai decat incasari	Drepturi constatate de incasat
									Total, din care:	din anii precedenti	din anul curent			
A						B	1	2	3=4+5	4	5	6	7	8=3-6-7
4802						SUME PRIMITE DE LA UE/ALTI DONATORI IN CONTUL PLATILOR EFECTUATE SI AFERENTE CADRULUI FINANCIAR 2014-2020								
	05					Fondul European pentru Pescuit si Afaceri Maritime (FEPAM)		1.271.000	1.271.305		1.271.305	1.271.305		
		02				Sume primite in contul platilor efectuate in anii anteriori		1.271.000	1.271.305		1.271.305	1.271.305		
								1.271.000	1.271.305		1.271.305	1.271.305		

CONTUL DE EXECUTIE AL BUGETULUI LOCAL - VENITURI
 SECTIUNEA DE DEZVOLTARE
 31.12.2024

Capi- tol	Sub- capi- tol	Pa- ra- graf	Gru- pa / Titlu	Ar- ti- col	Ali- ne- at	Denumire indicator	Prevederi bugetare initiale	Prevederi bugetare definitive	Drepturi constatate			Incasari realizate	Stingeri pe alte cai decat incasari	Drepturi constatate de incasat
									Total, din care:	din anii precedenti	din anul curent			
A						B	1	2	3=4+5	4	5	6	7	8=3-6-7
0001	02					TOTAL VENITURI-BUGET LOCAL	8.033.000	8.593.000	7.372.033		7.372.033	7.372.033		
0002						I. VENITURI CURENTE	757.000	46.000	46.000		46.000	46.000		
2900						C. VENITURI NEFISCALE	757.000	46.000	46.000		46.000	46.000		
3300						C2. VANZARI DE BUNURI SI SERVICII	757.000	46.000	46.000		46.000	46.000		
3702						TRANSFERURI VOLUNTARE, ALTELE DECAT SUBVENTIILE	757.000	46.000	46.000		46.000	46.000		
	04					Varsaminte din sectiunea de functionare	757.000	46.000	46.000		46.000	46.000		
3900	02					II. VENITURI DIN CAPITAL			7.000		7.000	7.000		
3902						VENITURI DIN VALORIFICAREA UNOR BUNURI			7.000		7.000	7.000		
	01					Venituri din valorificarea unor bunuri ale institutiilor publice			7.000		7.000	7.000		
4100	02					IV. SUBVENTII	7.276.000	7.276.000	6.047.728		6.047.728	6.047.728		
4200						SUBVENTII DE LA ALTE NIVELE ALE ADMINISTRATIEI PUBLICE	7.276.000	7.276.000	6.047.728		6.047.728	6.047.728		
4202						SUBVENTII DE LA BUGETUL DE STAT	7.276.000	7.276.000	5.538.302		5.538.302	5.538.302		
	87					Subventii de la bugetul de stat catre bugetele locale pentru Programul national de investitii "Anghel Saligny"	6.026.000	6.026.000	5.538.302		5.538.302	5.538.302		
	89					Alocari de sume din PNRR aferente componentei imprumuturi	1.250.000	1.250.000						
	02					Finantare publica nationala	1.050.000	1.050.000						
	03					Sume aferente TVA	200.000	200.000						
4302						SUBVENTII DE LA ALTE ADMINISTRATII			509.426		509.426	509.426		
	49					Sume alocate din PNRR aferente asistentei financiare nerambursabile			509.426		509.426	509.426		
	01					Fonduri europene nerambursabile			428.089		428.089	428.089		

Capi- tol	Sub- capi- tol	Pa- ra- graf	Gru- pa / Titlu	Ar- ti- col	Ali- ne- at	Denumire indicator	Prevederi bugetare initiale	Prevederi bugetare definitive	Drepturi constatate			Incasari realizate	Stingeri pe alte cai decat incasari	Drepturi constatate de incasat
									Total, din care:	din anii precedenti	din anul curent			
A						B	1	2	3=4+5	4	5	6	7	8=3-6-7
4302	49	03				Sume aferente TVA			81.337		81.337	81.337		
4802						SUME PRIMITE DE LA UE/ALTI DONATORI IN CONTUL PLATILOR EFECTUATE SI AFERENTE CADRULUI FINANCIAR 2014-2020								
	05					Fondul European pentru Pescuit si Afaceri Maritime (FEPAM)		1.271.000	1.271.305		1.271.305	1.271.305		
		02				Sume primite in contul platilor efectuate in anii anteriori		1.271.000	1.271.305		1.271.305	1.271.305		
								1.271.000	1.271.305		1.271.305	1.271.305		

CONTUL DE EXECUTIE AL BUGETULUI LOCAL - VENITURI
SECTIUNEA DE FUNCTIONARE
31.12.2024

Pag. 1 -lei-

Capi- tol	Sub- capi- tol	Pa- ra- graf	Gru- pa / Titlu	Ar- ti- col	Ali- ne- at	Denumire indicator	Prevederi bugetare initiale	Prevederi bugetare definitive	Drepturi constatate			Incasari realizate	Stingeri pe alte cai decat incasari	Drepturi constatate de incasat
									Total, din care:	din anii precedenti	din anul curent			
A						B	1	2	3=4+5	4	5	6	7	8=3-6-7
0001	02					TOTAL VENITURI-BUGET LOCAL	9.068.000	11.944.000	12.511.885	2.393.982	10.117.903	10.220.259	57.891	2.233.735
0002						I. VENITURI CURENTE	8.258.000	11.134.000	11.713.365	2.393.982	9.319.383	9.421.739	57.891	2.233.735
0003						A. VENITURI FISCALE	7.593.000	9.758.000	10.338.402	1.161.965	9.176.437	9.158.971	57.891	1.121.540
0004						A1. IMPOZIT PE VENIT, PROFIT SI CASTIGURI DIN CAPITAL	2.857.000	2.865.000	2.880.985		2.880.985	2.880.985		
0300						A1.2 IMPOZIT PE VENIT, PROFIT SI CASTIGURI DIN CAPITAL DE LA PERSOANE FIZICE	2.857.000	2.865.000	2.880.985		2.880.985	2.880.985		
0302						IMPOZIT PE VENIT	25.000	25.000	31.967		31.967	31.967		
	18					Impozitul pe veniturile din transferul proprietatilor imobiliare din patrimoniul personal	25.000	25.000	31.967		31.967	31.967		
0402						COTE SI SUME DEFALCATE DIN IMPOZITUL PE VENIT	2.832.000	2.840.000	2.849.018		2.849.018	2.849.018		
	01					Cote defalcate din impozitul pe venit	756.000	756.000	786.502		786.502	786.502		
	04					Sume alocate din cotele defalcate din impozitul pe venit pentru echilibrarea bugetelor locale	1.376.000	1.376.000	1.354.516		1.354.516	1.354.516		
	05					Sume repartizate din Fondul la dispozitia Consiliului Judetean	700.000	708.000	708.000		708.000	708.000		
0700	02					A3 IMPOZITE SI TAXE PE PROPRIETATE	820.000	820.000	1.609.902	851.851	758.051	767.166	44.580	798.156
0702						IMPOZITE SI TAXE PE PROPRIETATE	820.000	820.000	1.609.902	851.851	758.051	767.166	44.580	798.156
	01					Impozit si taxa pe cladiri	180.000	180.000	490.247	303.888	186.359	122.510	6.800	360.937
	01					Impozit pe cladiri de la persoane fizice	140.000	140.000	369.225	264.444	104.781	83.656	4.009	281.560
	02					Impozit si taxa pe cladiri de la persoane juridice	40.000	40.000	121.022	39.444	81.578	38.854	2.791	79.377

Capi- tol	Sub- capi- tol	Pa- ra- graf	Gru- pa / Titlu	Ar- ti- col	Ali- ne- at	Denumire indicator	Prevederi bugetare initiale	Prevederi bugetare definitive	Drepturi constatate			Incasari realizate	Stingeri pe alte cai decat incasari	Drepturi constatate de incasat
									Total, din care:	din anii precedenti	din anul curent			
									1	2	3=4+5			
0702	02					Impozit si taxa pe teren	620.000	620.000	1.102.051	543.119	558.932	631.656	37.780	432.615
	01					Impozit pe terenuri de la persoane fizice	140.000	140.000	346.438	192.837	153.601	155.797	7.362	183.279
	02					Impozit si taxa pe teren de la persoane juridice	16.000	16.000	18.702	1.538	17.164	15.195	1.357	2.150
	03					Impozitul pe terenul extravilan + Restante anii anteriori din impozitul pe terenul agricol	464.000	464.000	736.911	348.744	388.167	460.664	29.061	247.186
	03					Taxe judiciare de timbru si alte taxe de timbru	15.000	15.000	15.388	2.671	12.717	12.717		2.671
	50					Alte impozite si taxe pe proprietate	5.000	5.000	2.216	2.173	43	283		1.933
1000	02					A4 IMPOZITE SI TAXE PE BUNURI SI SERVICII	3.875.000	6.032.000	5.799.573	302.471	5.497.102	5.475.156	13.311	311.106
1102						SUME DEFALCATE DIN TVA	3.520.000	5.677.000	5.137.158		5.137.158	5.137.158		
	02					Sume defalcate din taxa pe valoarea adaugata pentru finantarea cheltuielilor descentralizate la nivelul comunelor, oraselor, municipiilor, sectoarelor si Municipiului Bucuresti	2.356.000	3.513.000	2.973.158		2.973.158	2.973.158		
	06					Sume defalcate din taxa pe valoarea adaugata pentru echilibrarea bugetelor locale	1.164.000	2.164.000	2.164.000		2.164.000	2.164.000		
1602						TAXE PE UTILIZAREA BUNURILOR, AUTORIZAREA UTILIZARII BUNURILOR SAU PE DESFASURAREA DE ACTIVITATI	355.000	355.000	662.415	302.471	359.944	337.998	13.311	311.106
	02					Impozit pe mijloacele de transport	310.000	310.000	629.095	302.025	327.070	305.124	13.311	310.660
	01					Impozit pe mijloacele de transport detinute de persoane fizice*)	270.000	270.000	557.553	287.218	270.335	264.595	10.469	282.489

Capi- tol	Sub- capi- tol	Pa- ra- graf	Gru- pa / Titlu	Ar- ti- col	Ali- ne- at	Denumire indicator	Prevederi bugetare initiale	Prevederi bugetare definitive	Drepturi constatate			Incasari realizate	Stingeri pe alte cai decat incasari	Drepturi constatate de incasat
									Total, din care:	din anii precedenti	din anul curent			
A						B	1	2	3=4+5	4	5	6	7	8=3-6-7
3702	03					pentru finantarea sectiunii de dezvoltare a bugetului local(cu semnul minus)	-757.000	-46.000	-46.000		-46.000	-46.000		
4100	02					IV. SUBVENTII	810.000	810.000	798.520		798.520	798.520		
4200						SUBVENTII DE LA ALTE NIVELE ALE ADMINISTRATIEI PUBLICE	810.000	810.000	798.520		798.520	798.520		
4202						SUBVENTII DE LA BUGETUL DE STAT	810.000	810.000	798.520		798.520	798.520		
	34					Subventii pentru acordarea ajutorului pentru incalzirea locuintei si a suplimentului pentru energie alocate pentru consumul de combustibili solizi si/sau petrolieri	810.000	810.000	798.520		798.520	798.520		

CONTUL DE EXECUTIE AL INSTITUTIILOR PUBLICE FINANTATE
DIN VENITURI PROPRII SI SUBVENTII DIN BUGETUL LOCAL - VENITURI
31.12.2024

Pag. 1 -lei-

Capi- tol	Sub- capi- tol	Pa- ra- graf	Gru- pa / Titlu	Ar- ti- col	Ali- ne- at	Denumire indicator	Prevederi bugetare initiale	Prevederi bugetare definitive	Drepturi constatate			Incasari realizate	Stingeri pe alte cai decat incasari	Drepturi constatate de incasat
									Total, din care:	din anii precedenti	din anul curent			
A						B	1	2	3=4+5	4	5	6	7	8=3-6-7
0001	10					TOTAL VENITURI-VENITURI	200.000	207.000	407.439	169.550	237.889	224.640		182.799
0002						I. VENITURI CURENTE	200.000	207.000	407.439	169.550	237.889	224.640		182.799
2900						C. VENITURI NEFISCALE	200.000	207.000	407.439	169.550	237.889	224.640		182.799
3300						C2. VANZARI DE BUNURI SI SERVICII	200.000	207.000	407.439	169.550	237.889	224.640		182.799
3310						VENITURI DIN PRESTARI DE SERVICII SI ALTE ACTIVITATI	200.000	207.000	6.460		6.460	6.460		
	05					Taxe si alte venituri in invatamant		7.000	6.460		6.460	6.460		
	50					Alte venituri din prestari de servicii si alte activitati	200.000	200.000						
3610						DIVERSE VENITURI			400.979	169.550	231.429	218.180		182.799
	50					Alte venituri			400.979	169.550	231.429	218.180		182.799

CONTUL DE EXECUȚIE A INSTITUTIILOR PUBLICE FINANȚATE
DIN VENITURI PROPRII ȘI SUBVENȚII DIN BUGEȚUL LOCAL - VENITURI
SECȚIUNEA DE FUNCȚIONARE
31.12.2024

Pag. 1 -lei-

Capi- tol	Sub- capi- tol	Pa- ra- graf	Gru- pa / Titlu	Ar- ti- col	Ali- ne- at	Denumire indicator	Prevederi bugetare initiale	Prevederi bugetare definitive	Drepturi constatate			Incasari realizate	Stingeri pe alte cai decat incasari	Drepturi constatate de incasat
									Total, din care:	din anii precedenti	din anul curent			
A						B	1	2	3=4+5	4	5	6	7	8=3-6-7
0001	10					TOTAL VENITURI-VENITURI	200.000	207.000	407.439	169.550	237.889	224.640		182.799
0002						I. VENITURI CURENTE	200.000	207.000	407.439	169.550	237.889	224.640		182.799
2900						C. VENITURI NEFISCALE	200.000	207.000	407.439	169.550	237.889	224.640		182.799
3300						C2. VANZARI DE BUNURI SI SERVICII	200.000	207.000	407.439	169.550	237.889	224.640		182.799
3310						VENITURI DIN PRESTARI DE SERVICII SI ALTE ACTIVITATI	200.000	207.000	6.460		6.460	6.460		
	05					Taxe si alte venituri in invatamant		7.000	6.460		6.460	6.460		
	50					Alte venituri din prestari de servicii si alte activitati	200.000	200.000						
3610						DIVERSE VENITURI			400.979	169.550	231.429	218.180		182.799
	50					Alte venituri			400.979	169.550	231.429	218.180		182.799

TOTAL JUDET

CONTUL DE EXECUTIE AL BUGETULUI LOCAL - CHELTUIELI
31.12.2021

Pag. 1 - lei-

Capi- tol	Sub- capi- tol	Pa- ra- graf	Gra- ps / Titlu	Ar- ti- col	Ali- ne- at	Denumire indicator	Credite de angajament		Credite bugetare		Angajamente bugetare	Angajamente legale	Plati efectuate	Angajamente legale de platit	Cheltuieli efective
							initiale	definitive	initiale	definitive					
A						B	1	2	3	4	5	6	7	8=6-7	9
5002						TOTAL CHELTUIELI	7.508.000	7.508.000	17.601.000	20.537.000	16.962.673	16.962.673	16.962.673		9.071.909
5100	02					Partea I-a SERVICII PUBLICE GENERALE			3.147.000	3.656.000	3.293.613	3.293.613	3.293.613		3.336.611
5102						AUTORITATI PUBLICE SI ACTIUNI EXTERNE			2.909.000	3.427.000	3.085.369	3.085.369	3.085.369		3.128.367
	01					Autoritati executive si legislative			2.909.000	3.427.000	3.085.369	3.085.369	3.085.369		3.128.367
	03					Autoritati executive			2.909.000	3.427.000	3.085.369	3.085.369	3.085.369		3.128.367
5402						ALTE SERVICII PUBLICE GENERALE			40.000	40.000	29.098	29.098	29.098		29.098
	50					Alte servicii publice generale			40.000	40.000	29.098	29.098	29.098		29.098
5502						TRANZACTII PRIVIND DATORIA PUBLICA SI IMPRUMUTURI			198.000	189.000	179.146	179.146	179.146		179.146
6000	02					Partea II-a APARARE, ORDINE PUBLICA SI SIGURANTA NATIONALA			338.000	338.000	315.017	315.017	315.017		315.017
6102						ORDINE PUBLICA SI SIGURANTA NATIONALA			338.000	338.000	315.017	315.017	315.017		315.017
	05					Protectie civila si protectia contra incendiilor (protectie civila nonmilitara)			338.000	338.000	315.017	315.017	315.017		315.017
6500	02					Partea III-a CHELTUIELI SOCIAL-CULTURALE	1.250.000	1.250.000	6.468.000	8.765.000	7.083.550	7.083.550	7.083.550		4.946.124
6502						INVATAMANT	1.250.000	1.250.000	2.038.000	3.057.000	1.701.277	1.701.277	1.701.277		1.188.851
	04					Invatamant secundar			469.000	509.000	443.215	443.215	443.215		443.215
	01					Invatamant secundar inferior			469.000	509.000	443.215	443.215	443.215		443.215
	11					Servicii auxiliare pentru educatie				979.000	568.568	568.568	568.568		568.568
	30					Alte servicii auxiliare				979.000	568.568	568.568	568.568		568.568
	50					Alte cheltuieli in domeniul invatamantului	1.250.000	1.250.000	1.569.000	1.569.000	689.494	689.494	689.494		177.068
6602						SANATATE			100.000	100.000	78.963	78.963	78.963		78.963
	50					Alte cheltuieli in domeniul sanatatii			100.000	100.000	78.963	78.963	78.963		78.963
	50					Alte institutii si actiuni sanitare			100.000	100.000	78.963	78.963	78.963		78.963
6702						CULTURA, RECREERE SI RELIGIE			1.520.000	2.620.000	2.410.772	2.410.772	2.410.772		785.772
	03					Servicii culturale			145.000	145.000	82.340	82.340	82.340		82.340

Capi- tol	Sub- capi- tol	Pa- ra- graf	Gra- pa / Titlu	Ar- ti- col	Ali- ne- at	Denumire indicator	Credite de angajament		Credite bugetare		Angajamente bugetare	Angajamente legale	Plati efectuate	Angajamente legale de platit	Cheltuieli efective
							initiale	definitive	initiale	definitive					
A						B	1	2	3	4	5	6	7	8=6-7	9
6702	02					Biblioteci publice comunale, orasenesti, municipale			145.000	145.000	82.340	82.340	82.340		82.340
	05					Servicii recreative si sportive			110.000	90.000	71.270	71.270	71.270		71.270
	01					Sport			60.000	20.000	6.570	6.570	6.570		6.570
	03					Intretinere gradini publice, parcuri zone verzi, baze sportive si de agrement			50.000	70.000	64.700	64.700	64.700		64.700
	06					Servicii religioase			400.000	500.000	480.144	480.144	480.144		480.144
	50					Alte servicii in domeniile culturii, recreerii si religiei			865.000	1.885.000	1.777.018	1.777.018	1.777.018		1.52.018
6802						ASIGURARI SI ASISTENTA SOCIALA			2.810.000	2.988.000	2.892.538	2.892.538	2.892.538		2.892.538
	05					Asistenta sociala in caz de boli si invaliditati			1.950.000	2.158.000	2.075.918	2.075.918	2.075.918		2.075.918
	02					Asistenta sociala in caz de invaliditate			1.950.000	2.158.000	2.075.918	2.075.918	2.075.918		2.075.918
	15					Prevenirea excluderii sociale			810.000	810.000	798.520	798.520	798.520		798.520
	01					Ajutor social			810.000	810.000	798.520	798.520	798.520		798.520
	50					Alte cheltuieli in domeniul asigurarilor si asistentei sociale			50.000	20.000	18.100	18.100	18.100		18.100
	50					Alte cheltuieli in domeniul asistentei sociale			50.000	20.000	18.100	18.100	18.100		18.100
7000	02					Partea IV-a SERVICII SI DEZVOLTARE PUBLICA, LOCUINTE, MEDIU SI APE			1.170.000	1.500.000	454.237	454.237	454.237		454.237
7002						LOCUINTE, SERVICII SI DEZVOLTARE PUBLICA			510.000	760.000	380.165	380.165	380.165		380.165
	06					Iluminat public si electrificari			300.000	350.000	270.213	270.213	270.213		270.213
	07					Alimentare cu gaze naturale in localitati			100.000	100.000					
	50					Alte servicii in domeniile locuintelor, serviciilor si dezvoltarii comunale			110.000	310.000	109.952	109.952	109.952		109.952
7402						PROTECTIA MEDIULUI			660.000	740.000	74.072	74.072	74.072		74.072
	05					Salubritate si gestiunea deseurilor			60.000	140.000	74.072	74.072	74.072		74.072

Capi- tol	Sub- capi- tol	Pa- ra- graf	Gru- pa / Titlu	Ar- ti- col	Ali- ne- at	Denumire indicator	Credite de angajament		Credite bugetare		Angajamente bugetare	Angajamente legale	Plati efectuate	Angajamente legale de platit	Cheltuieli efective
							initiale	definitive	initiale	definitive					
A						B	1	2	3	4	5	6	7	8=6-7	9
7402	02					Colectarea, tratarea si distrugerea									
	02					deseurilor			60.000	140.000	74.072	74.072	74.072		74.072
	06					Canalizarea si tratarea apelor reziduale			600.000	500.000					
	50					Alte servicii in domeniul protectiei mediului				100.000					
8000	02					Partea V-a ACTIUNI ECONOMICE	6.258.000	6.258.000	6.478.000	6.278.000	5.816.256	5.816.256	5.816.256		19.920
8402						TRANSPORTURI	6.258.000	6.258.000	6.278.000	6.278.000	5.816.256	5.816.256	5.816.256		19.920
	03					Transport rutier	6.258.000	6.258.000	6.278.000	6.278.000	5.816.256	5.816.256	5.816.256		19.920
	03					Strazi	6.258.000	6.258.000	6.278.000	6.278.000	5.816.256	5.816.256	5.816.256		19.920
8702						ALTE ACTIUNI ECONOMICE			200.000						
	04					Turism			200.000						

TOTAL JUDET

DETALIEREA CHELTUIELILOR
- buget local -
31.12.2024

Pag. 4 - lei-

Capi- tol	Sub- capi- tol	Pa- ra- graf	Gro- pa / Titlu	Ar- ti- col	Ali- ne- at	Denumire indicator	Credite de angajament		Credite bugetare		Angajamente bugetare	Angajamente legale	Plati efectuate	Angajamente legale de platit	Cheltuieli efective
							initiale	definitive	initiale	definitive					
A						B	1	2	3	4	5	6	7	8=6-7	9
5002						TOTAL CHELTUIELI	7.508.000	7.508.000	17.601.000	20.537.000	16.962.673	16.962.673	16.962.673		9.071.909
						01 CHELTUIELI CURENTE	1.250.000	1.250.000	10.278.000	12.194.000	9.541.337	9.541.337	9.541.337		8.946.909
						10 TITLUL I CHELTUIELI DE PERSONAL			3.495.000	3.685.000	3.544.126	3.544.126	3.544.126		3.544.126
						20 TITLUL II BUNURI SI SERVICII			2.206.000	2.754.000	2.048.869	2.048.869	2.048.869		1.966.867
						30 TITLUL III DOBANZI			198.000	189.000	179.146	179.146	179.146		179.146
						55 TITLUL VII ALTE TRANSFERURI			500.000	500.000					
						57 TITLUL VIII ASISTENTA SOCIALA			2.169.000	3.296.000	2.773.056	2.773.056	2.773.056		2.770.056
						59 TITLUL XI ALTE CHELTUIELI			460.000	520.000	486.714	486.714	486.714		486.714
						60 Titlul XII PROIECTE CU FINANTARE DIN SUMELE REPREZENTAND ASISTENTA FINANCIARA NERAMBURSABILA AFERENTA PNRR	1.250.000	1.250.000	1.250.000	1.250.000	509.426	509.426	509.426		
						70 CHELTUIELI DE CAPITAL	6.258.000	6.258.000	6.783.000	6.843.000	5.921.336	5.921.336	5.921.336		125.000
						71 TITLUL XV ACTIVE NEFINANCIARE	6.258.000	6.258.000	6.783.000	6.843.000	5.921.336	5.921.336	5.921.336		125.000
						79 OPERATIUNI FINANCIARE			540.000	1.500.000	1.500.000	1.500.000	1.500.000		
						81 TITLUL XIX RAMBURSARI DE CREDITE			540.000	1.500.000	1.500.000	1.500.000	1.500.000		
5100	02					Partea I-a SERVICII PUBLICE GENERALE			3.147.000	3.656.000	3.293.613	3.293.613	3.293.613		3.336.611
5102						AUTORITATI PUBLICE SI ACTIUNI EXTERNE			2.909.000	3.427.000	3.085.369	3.085.369	3.085.369		3.128.367
						01 CHELTUIELI CURENTE			2.909.000	3.427.000	3.085.369	3.085.369	3.085.369		3.003.367
						10 TITLUL I CHELTUIELI DE PERSONAL			2.039.000	2.159.000	2.112.199	2.112.199	2.112.199		2.112.199
						10 01 Cheltuieli salariale in bani			1.971.000	2.091.000	2.048.442	2.048.442	2.048.442		2.048.442
						10 01 01 Salarii de baza			1.722.000	1.842.000	1.836.849	1.836.849	1.836.849		1.836.849
						10 01 12 Indemnizatii platite unor persoane din afara unitatii			160.000	160.000	156.808	156.808	156.808		156.808
						10 01 15 Alocatii pentru transportul la si de la locul de munca			17.000	17.000	11.202	11.202	11.202		11.202
						10 01 17 Indemnizatii de hrana			72.000	72.000	43.583	43.583	43.583		43.583
						10 02 Cheltuieli salariale in natura			26.000	26.000	25.600	25.600	25.600		25.600

Capi- tol	Sub- capi- tol	Pa- ra- graf	Gru- pa / Titlu	Ar- ti- col	Ali- ne- at	Denumire indicator	Credite de angajament		Credite bugetare		Angajamente bugetare	Angajamente legale	Plati efectuate	Angajamente legale de platit	Cheltuieli efective
							initiale	definitive	initiale	definitive					
							1	2	3	4					
A						B									
5402			71	01	01	Constructii									125.000
						ALTE SERVICII PUBLICE GENERALE			40.000	40.000	29.098	29.098	29.098		29.098
						CHELTUIELI CURENTE			40.000	40.000	29.098	29.098	29.098		29.098
						TITLUL II BUNURI SI SERVICII			40.000	40.000	29.098	29.098	29.098		29.098
						Bunuri si servicii			40.000	40.000	29.098	29.098	29.098		29.098
						Materiale si prestari de servicii cu caracter functional									
						Alte bunuri si servicii pentru intretinere si functionare			20.000	20.000	11.001	11.001	11.001		11.001
5502						TRANZACTII PRIVIND DATORIA PUBLICA SI IMPRUMUTURI			20.000	20.000	18.097	18.097	18.097		18.097
						CHELTUIELI CURENTE			198.000	189.000	179.146	179.146	179.146		179.146
						TITLUL III DOBANZI			198.000	189.000	179.146	179.146	179.146		179.146
						Dobanzi aferente datoriei publice interne			198.000	189.000	179.146	179.146	179.146		179.146
						Dobanzi aferente datoriei publice interne directe			198.000	189.000	179.146	179.146	179.146		179.146
6000	02					Partea II-a APARARE, ORDINE PUBLICA SI SIGURANTA NATIONALA			338.000	338.000	315.017	315.017	315.017		315.017
6102						ORDINE PUBLICA SI SIGURANTA NATIONALA			338.000	338.000	315.017	315.017	315.017		315.017
						CHELTUIELI CURENTE			338.000	338.000	315.017	315.017	315.017		315.017
						TITLUL I CHELTUIELI DE PERSONAL			302.000	302.000	290.729	290.729	290.729		290.729
						Cheltuieli salariale in bani			290.000	290.000	279.025	279.025	279.025		279.025
						Salarii de baza			266.000	266.000	263.967	263.967	263.967		263.967
						Indemnizatii platite unor persoane din afara unitatii			6.000	6.000					
						Indemnizatii de hrana			18.000	18.000	15.058	15.058	15.058		15.058
						Cheltuieli salariale in natura			6.500	6.500	6.400	6.400	6.400		6.400
						Vouchere de vacanta			6.500	6.500	6.400	6.400	6.400		6.400

Capi- tol	Sub- capi- tol	Pa- ra- graf	Gra- pă / Titlu	Ar- ti- col	Ali- ne- at	Denumire indicator	Credite de angajament		Credite bugetare		Angajamente bugetare	Angajamente legale	Plati efectuate	Angajamente legale de platit	Cheltuieli efective
							initiale	definitive	initiale	definitive					
A						B	1	2	3	4	5	6	7	8=6-7	9
			10	03		Contributii			5.500	5.500	5.304	5.304	5.304		5.304
			10	03	07	Contributia asiguratorie pentru munca			5.500	5.500	5.304	5.304	5.304		5.304
			20			TITLUL II BUNURI SI SERVICII			36.000	36.000	24.288	24.288	24.288		24.288
			20	01		Bunuri si servicii			33.000	33.000	24.288	24.288	24.288		24.288
			20	01	04	Apa, canal si salubritate			1.000	1.000					
			20	01	05	Carburanti si lubrifianti			4.000	4.000					
			20	01	09	Materiale si prestari de servicii cu caracter functional			8.000	8.000	4.813	4.813	4.813		4.813
			20	01	30	Alte bunuri si servicii pentru intretinere si functionare			20.000	20.000	19.475	19.475	19.475		19.475
			20	05		Bunuri de natura obiectelor de inventar			3.000	3.000					
			20	05	01	Uniforme si echipament			3.000	3.000					
6500	02					Partea III-a CHELTUIELI SOCIAL-CULTURALE	1.250.000	1.250.000	6.468.000	8.765.000	7.083.550	7.083.550	7.083.550		4.946.124
6502						INVATAMANT	1.250.000	1.250.000	2.038.000	3.057.000	1.701.277	1.701.277	1.701.277		1.188.851
			01			CHELTUIELI CURENTE	1.250.000	1.250.000	2.038.000	3.057.000	1.701.277	1.701.277	1.701.277		1.188.851
			10			TITLUL I CHELTUIELI DE PERSONAL			124.000	164.000	154.693	154.693	154.693		154.693
			10	01		Cheltuieli salariale in bani			120.000	160.000	151.345	151.345	151.345		151.345
			10	01	01	Salarii de baza			76.000	76.000	69.947	69.947	69.947		69.947
			10	01	15	Alocatii pentru transportul la si de la locul de munca			40.000	80.000	79.080	79.080	79.080		79.080
			10	01	17	Indemnizatii de hrana			4.000	4.000	2.318	2.318	2.318		2.318
			10	02		Cheltuieli salariale in natura			2.000	2.000	1.600	1.600	1.600		1.600
			10	02	06	Vouchere de vacanta			2.000	2.000	1.600	1.600	1.600		1.600
			10	03		Contributii			2.000	2.000	1.748	1.748	1.748		1.748
			10	03	07	Contributia asiguratorie pentru munca			2.000	2.000	1.748	1.748	1.748		1.748
			20			TITLUL II BUNURI SI SERVICII			429.000	429.000	303.498	303.498	303.498		303.498
			20	01		Bunuri si servicii			348.000	348.000	285.428	285.428	285.428		285.428
			20	01	01	Furnituri de birou			20.000	10.000	6.266	6.266	6.266		6.266

Capi- tol	Sub- capi- tol	Pa- ra- graf	Gra- pa / Titlu	Ar- ti- col	Ali- ne- at	Denumire indicator	Credite de angajament		Credite bugetare		Angajamente bugetare	Angajamente legale	Plati efectuate	Angajamente legale de platit	Cheltuieli efective
							initiale	definitive	initiale	definitive					
A						B	1	2	3	4	5	6	7	8=6-7	9
			20	01	02	Materiale pentru curatenie			20.000	20.000	18.986	18.986	18.986		18.986
			20	01	03	Incalzit, iluminat si forta motrica			152.000	152.000	145.106	145.106	145.106		145.106
			20	01	04	Apa, canal si salubritate			14.000	14.000	5.857	5.857	5.857		5.857
			20	01	05	Carburanti si lubrifianti			15.000	15.000	3.990	3.990	3.990		3.990
			20	01	08	Posta, telecomunicatii, radio, tv, internet			13.000	13.000	8.908	8.908	8.908		8.908
			20	01	09	Materiale si prestari de servicii cu caracter functional			42.000	52.000	38.375	38.375	38.375		38.375
			20	01	30	Alte bunuri si servicii pentru intretinere si functionare			72.000	72.000	57.940	57.940	57.940		57.940
			20	06		Deplasari, detasari, transferari			5.000	5.000					
			20	06	01	Deplasari interne, detasari, transferari			5.000	5.000					
			20	12		Consultanta si expertiza			66.000	66.000	14.976	14.976	14.976		14.976
			20	13		Pregatire profesionala			10.000	10.000	3.094	3.094	3.094		3.094
			57			TITLUL VIII ASISTENTA SOCIALA			235.000	1.214.000	733.660	733.660	733.660		730.660
			57	02		Ajutoare sociale			235.000	1.214.000	733.660	733.660	733.660		730.660
			57	02	01	Ajutoare sociale in numerar			209.000	209.000	139.292	139.292	139.292		139.292
			57	02	03	Tichete de cresa si tichete sociale pentru gradinita			26.000	26.000	25.800	25.800	25.800		22.800
			57	02	05	Suport alimentar				979.000	568.568	568.568	568.568		568.568
			60			Titlul XII PROIECTE CU FINANTARE DIN SUMELE REPREZENTAND ASISTENTA FINANCIARA NERAMBURSABILA AFERENTA PNRR	1.250.000	1.250.000	1.250.000	1.250.000	509.426	509.426	509.426		
			60	02		Finantare publica nationala	1.050.000	1.050.000	1.050.000	1.050.000	428.089	428.089	428.089		
			60	03		Sume aferente TVA	200.000	200.000	200.000	200.000	81.337	81.337	81.337		
6602						SANATATE			100.000	100.000	78.963	78.963	78.963		78.963
						CHELTUIELI CURENTE			100.000	100.000	78.963	78.963	78.963		78.963

Capi- tol	Sub- capi- tol	Pa- ra- graf	Gra- pa / Tidu	Ar- ti- col	Ali- ne- at	Denumire indicator	Credite de angajament		Credite bugetare		Angajamente bugetare	Angajamente legale	Plati efectuate	Angajamente legale de platit	Cheltuieli efective
							initiale	definitive	initiale	definitive					
							1	2	3	4					
						A	B								
						20	TITLUL II BUNURI SI SERVICII			100.000	100.000	78.963	78.963	78.963	78.963
						20 02	Reparatii curente			90.000	90.000	78.963	78.963	78.963	78.963
						20 05	Bunuri de natura obiectelor de inventar			10.000	10.000				
						20 05 30	Alte obiecte de inventar			10.000	10.000				
							CULTURA, RECREERE SI RELIGIE			1.520.000	2.620.000	2.410.772	2.410.772	2.410.772	785.772
						01	CHELTUIELI CURENTE			855.000	935.000	785.772	785.772	785.772	785.772
						10	TITLUL I CHELTUIELI DE PERSONAL			160.000	160.000	133.363	133.363	133.363	133.363
						10 01	Cheltuieli salariale in bani			148.000	148.000	122.904	122.904	122.904	122.904
						10 01 01	Salarii de baza			139.500	139.500	117.486	117.486	117.486	117.486
						10 01 17	Indemnizatii de hrana			8.500	8.500	5.418	5.418	5.418	5.418
						10 02	Cheltuieli salariale in natura			4.000	4.000	3.200	3.200	3.200	3.200
						10 02 06	Vouchere de vacanta			4.000	4.000	3.200	3.200	3.200	3.200
						10 03	Contributii			8.000	8.000	7.259	7.259	7.259	7.259
						10 03 07	Contributia asiguratorie pentru munca			8.000	8.000	7.259	7.259	7.259	7.259
						20	TITLUL II BUNURI SI SERVICII			235.000	255.000	165.695	165.695	165.695	165.695
						20 01	Bunuri si servicii			225.000	245.000	165.695	165.695	165.695	165.695
						20 01 01	Furnituri de birou			1.000	1.000				
						20 01 02	Materiale pentru curatenie			2.000	2.000				
						20 01 03	Incalzit, iluminat si forta motrica			3.000	3.000				
						20 01 08	Posta, telecomunicatii, radio, tv, internet			3.000	3.000				
						20 01 09	Materiale si prestari de servicii cu caracter functional			21.000	21.000	4.564	4.564	4.564	4.564
						20 01 30	Alte bunuri si servicii pentru intretinere si functionare			195.000	215.000	161.131	161.131	161.131	161.131
						20 11	Carti, publicatii si materiale documentare			10.000	10.000				
						59	TITLUL XI ALTE CHELTUIELI			460.000	520.000	486.714	486.714	486.714	486.714

Capi- tol	Sub- capi- tol	Pa- ra- graf	Gru- pa / Titlu	Ar- ti- col	Ali- ne- at	Denumire indicator	Credite de angajament		Credite bugetare		Angajamente bugetare	Angajamente legale	Plati efectuate	Angajamente legale de platit	Cheltuieli efective
							initiale	definitive	initiale	definitive					
A						B	1	2	3	4	5	6	7	8=6-7	9
			59	11		Asociatii si fundatii			60.000	20.000	6.570	6.570	6.570		6.570
			59	12		Sustinerea cultelor			400.000	500.000	480.144	480.144	480.144		480.144
			70			CHELTUIELI DE CAPITAL			125.000	185.000	125.000	125.000	125.000		
			71			TITLUL XV ACTIVE NEFINANCIARE			125.000	185.000	125.000	125.000	125.000		
			71	01		Active fixe			125.000	185.000	125.000	125.000	125.000		
			71	01	01	Constructii			125.000	185.000	125.000	125.000	125.000		
			79			OPERATIUNI FINANCIARE			540.000	1.500.000	1.500.000	1.500.000	1.500.000		
			81			TITLUL XIX RAMBURSARI DE CREDITE			540.000	1.500.000	1.500.000	1.500.000	1.500.000		
			81	02		Rambursari de credite interne			540.000	1.500.000	1.500.000	1.500.000	1.500.000		
			81	02	05	Rambursari de credite aferente datoriei publice interne locale			540.000	1.500.000	1.500.000	1.500.000	1.500.000		
6802						ASIGURARI SI ASISTENTA SOCIALA			2.810.000	2.988.000	2.892.538	2.892.538	2.892.538		2.892.538
				01		CHELTUIELI CURENTE			2.810.000	2.988.000	2.892.538	2.892.538	2.892.538		2.892.538
			10			TITLUL I CHELTUIELI DE PERSONAL			870.000	900.000	853.142	853.142	853.142		853.142
			10	01		Cheltuieli salariale in bani			846.000	886.000	846.682	846.682	846.682		846.682
			10	01	01	Salarii de baza			776.000	826.000	794.756	794.756	794.756		794.756
			10	01	17	Indemnizatii de hrana			70.000	60.000	51.926	51.926	51.926		51.926
			10	03		Contributii			24.000	14.000	6.460	6.460	6.460		6.460
			10	03	07	Contributia asiguratorie pentru munca			24.000	14.000	6.460	6.460	6.460		6.460
			20			TITLUL II BUNURI SI SERVICII			6.000	6.000					
			20	13		Pregatire profesionala			6.000	6.000					
			57			TITLUL VIII ASISTENTA SOCIALA			1.934.000	2.082.000	2.039.396	2.039.396	2.039.396		2.039.396
			57	02		Ajutoare sociale			1.934.000	2.082.000	2.039.396	2.039.396	2.039.396		2.039.396
			57	02	01	Ajutoare sociale in numerar			1.934.000	2.082.000	2.039.396	2.039.396	2.039.396		2.039.396
7000	02					Partea IV-a SERVICII SI DEZVOLTARE PUBLICA, LOCUINTE, MEDIU SI APE			1.170.000	1.500.000	454.237	454.237	454.237		454.237
7002						LOCUINTE, SERVICII SI DEZVOLTARE PUBLICA			510.000	760.000	380.165	380.165	380.165		380.165
				01		CHELTUIELI CURENTE			410.000	460.000	380.165	380.165	380.165		380.165

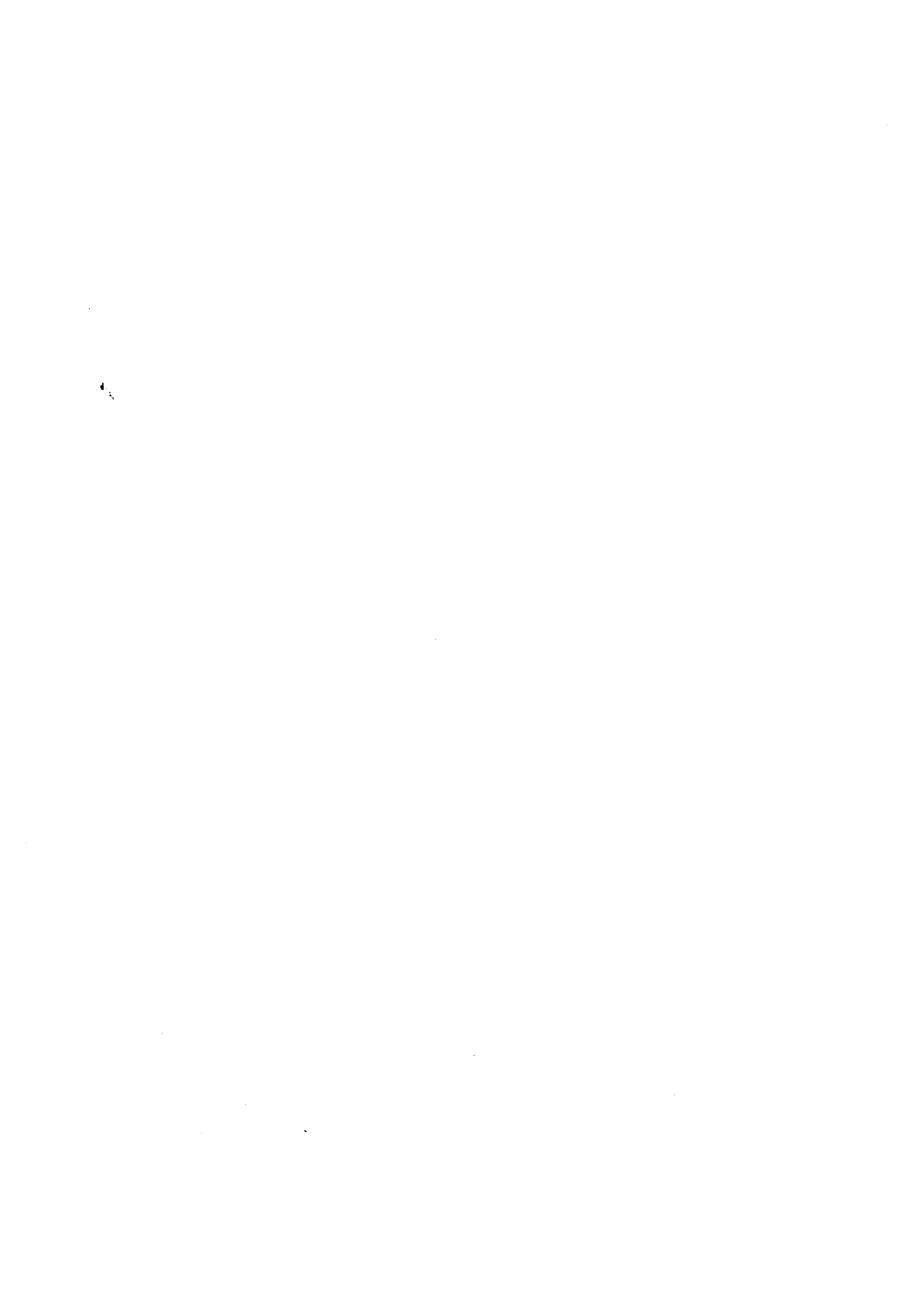

Capi- tol	Sub- capi- tol	Pa- ra- graf	Cru- ps / Titlu	Ar- ti- col	Ali- ne- at	Denumire indicator	Credite de angajament		Credite bugetare		Angajamente bugetare	Angajamente legale	Plati efectuate	Angajamente legale de platit	Cheltuieli efective
							initiale	definitive	initiale	definitive					
A						B	1	2	3	4	5	6	7	8=6-7	9
			20			TITLUL II BUNURI SI SERVICII			410.000	460.000	380.165	380.165	380.165		380.165
			20	01		Bunuri si servicii			410.000	460.000	380.165	380.165	380.165		380.165
			20	01	03	Incalzit, iluminat si forta motrica			250.000	250.000	249.782	249.782	249.782		249.782
			20	01	09	Materiale si prestari de servicii cu caracter functional			66.000	116.000	39.952	39.952	39.952		39.952
			20	01	30	Alte bunuri si servicii pentru intretinere si functionare			94.000	94.000	90.431	90.431	90.431		90.431
			70			CHELTUIELI DE CAPITAL			100.000	300.000					
			71			TITLUL XV ACTIVE NEFINANCIARE			100.000	300.000					
			71	01		Active fixe			100.000	300.000					
			71	01	01	Constructii			100.000	300.000					
7402						PROTECTIA MEDIULUI			660.000	740.000	74.072	74.072	74.072		74.072
			01			CHELTUIELI CURENTE			560.000	640.000	74.072	74.072	74.072		74.072
			20			TITLUL II BUNURI SI SERVICII			60.000	140.000	74.072	74.072	74.072		74.072
			20	01		Bunuri si servicii			60.000	140.000	74.072	74.072	74.072		74.072
			20	01	03	Incalzit, iluminat si forta motrica			2.000	2.000					
			20	01	04	Apa, canal si salubritate			2.000	2.000					
			20	01	05	Carburanti si lubrifianti			9.000	9.000	6.000	6.000	6.000		6.000
			20	01	06	Piese de schimb			5.000	5.000					
			20	01	09	Materiale si prestari de servicii cu caracter functional			10.000	90.000	37.703	37.703	37.703		37.703
			20	01	30	Alte bunuri si servicii pentru intretinere si functionare			32.000	32.000	30.369	30.369	30.369		30.369
			55			TITLUL VII ALTE TRANSFERURI			500.000	500.000					
			55	01		A. Transferuri interne			500.000	500.000					
			55	01	42	Transferuri din bugetul local catre asociatiile de dezvoltare intercomuni- tate			500.000	500.000					

Capi- tol	Sub- capi- tol	Pa- ra- graf	Gra- pa / Titlu	Ar- ti- col	Ali- ne- at	Denumire indicator	Credite de angajament		Credite bugetare		Angajamente bugetare	Angajamente legale	Plati efectuate	Angajamente legale de platit	Cheltuieli efective
							initiale	definitive	initiale	definitive					
A						B	1	2	3	4	5	6	7	8=6-7	9
			70			CHELTUIELI DE CAPITAL			100.000	100.000					
			71			TITLUL XV ACTIVE NEFINANCIARE			100.000	100.000					
			71	01		Active fixe			100.000	100.000					
			71	01	01	Constructii			100.000	100.000					
8000	02					Partea V-a ACTIUNI ECONOMICE	6.258.000	6.258.000	6.478.000	6.278.000	5.816.256	5.816.256	5.816.256		19.920
8402						TRANSPORTURI	6.258.000	6.258.000	6.278.000	6.278.000	5.816.256	5.816.256	5.816.256		19.920
			01			CHELTUIELI CURENTE			20.000	20.000	19.920	19.920	19.920		19.920
			20			TITLUL II BUNURI SI SERVICII			20.000	20.000	19.920	19.920	19.920		19.920
			20	02		Reparatii curente			20.000	20.000	19.920	19.920	19.920		19.920
			70			CHELTUIELI DE CAPITAL	6.258.000	6.258.000	6.258.000	6.258.000	5.796.336	5.796.336	5.796.336		
			71			TITLUL XV ACTIVE NEFINANCIARE	6.258.000	6.258.000	6.258.000	6.258.000	5.796.336	5.796.336	5.796.336		
			71	01		Active fixe	6.258.000	6.258.000	6.258.000	6.258.000	5.796.336	5.796.336	5.796.336		
			71	01	01	Constructii	6.258.000	6.258.000	6.258.000	6.258.000	5.796.336	5.796.336	5.796.336		
8702						ALTE ACTIUNI ECONOMICE			200.000						
			70			CHELTUIELI DE CAPITAL			200.000						
			71			TITLUL XV ACTIVE NEFINANCIARE			200.000						
			71	01		Active fixe			200.000						
			71	01	30	Alte active fixe (inclusiv reparatii capitale)			200.000						

Conducatorul institutiei

Conducatorul compartimentului
financiar-contabil

TOTAL JUDET

 CONTUL DE EXECUTIE AL BUGETULUI LOCAL - CHELTUIELI
 SECTIUNEA DE FUNCTIONARE
 31.12.2021

Pag. 1 - lei-

Capi- tol	Sub- capi- tol	Pa- ra- graf	Gra- pa / Titlu	Ar- ti- col	Ali- ne- at	Denumire indicator	Credite de angajament		Credite bugetare		Angajamente bugetare	Angajamente legale	Plati efectuate	Angajamente legale de platit	Cheltuieli efective
							initiale	definitive	initiale	definitive					
A						B	1	2	3	4	5	6	7	8=6-7	9
5002						TOTAL CHELTUIELI			9.068.000	11.944.000	10.531.911	10.531.911	10.531.911		8.946.909
						01 CHELTUIELI CURENTE			8.528.000	10.444.000	9.031.911	9.031.911	9.031.911		8.946.909
						10 TITLUL I CHELTUIELI DE PERSONAL			3.495.000	3.685.000	3.544.126	3.544.126	3.544.126		3.544.126
						20 TITLUL II BUNURI SI SERVICII			2.206.000	2.754.000	2.048.869	2.048.869	2.048.869		1.966.867
						30 TITLUL III DOBANZI			198.000	189.000	179.146	179.146	179.146		179.146
						57 TITLUL VIII ASISTENTA SOCIALA			2.169.000	3.296.000	2.773.056	2.773.056	2.773.056		2.770.056
						59 TITLUL XI ALTE CHELTUIELI			460.000	520.000	486.714	486.714	486.714		486.714
						79 OPERATIUNI FINANCIARE			540.000	1.500.000	1.500.000	1.500.000	1.500.000		
						81 TITLUL XIX RAMBURSARI DE CREDITE			540.000	1.500.000	1.500.000	1.500.000	1.500.000		
5100	02					Partea I-a SERVICII PUBLICE GENERALE			3.147.000	3.656.000	3.293.613	3.293.613	3.293.613		3.211.611
5102						AUTORITATI PUBLICE SI ACTIUNI EXTERNE			2.909.000	3.427.000	3.085.369	3.085.369	3.085.369		3.003.367
						01 CHELTUIELI CURENTE			2.909.000	3.427.000	3.085.369	3.085.369	3.085.369		3.003.367
						10 TITLUL I CHELTUIELI DE PERSONAL			2.039.000	2.159.000	2.112.199	2.112.199	2.112.199		2.112.199
						10 01 Cheltuieli salariale in bani			1.971.000	2.091.000	2.048.442	2.048.442	2.048.442		2.048.442
						10 01 01 Salarii de baza			1.722.000	1.842.000	1.836.849	1.836.849	1.836.849		1.836.849
						10 01 12 Indemnizatii platite unor persoane din afara unitatii			160.000	160.000	156.808	156.808	156.808		156.808
						10 01 15 Alocatii pentru transportul la si de la locul de munca			17.000	17.000	11.202	11.202	11.202		11.202
						10 01 17 Indemnizatii de hrana			72.000	72.000	43.583	43.583	43.583		43.583
						10 02 Cheltuieli salariale in natura			26.000	26.000	25.600	25.600	25.600		25.600
						10 02 06 Vouchere de vacanta			26.000	26.000	25.600	25.600	25.600		25.600
						10 03 Contributii			42.000	42.000	38.157	38.157	38.157		38.157
						10 03 07 Contributia asiguratorie pentru munca			42.000	42.000	38.157	38.157	38.157		38.157
						20 TITLUL II BUNURI SI SERVICII			870.000	1.268.000	973.170	973.170	973.170		891.168
						20 01 Bunuri si servicii			647.000	1.080.000	850.605	850.605	850.605		803.021
						20 01 01 Furnituri de birou			15.000	15.000	5.253	5.253	5.253		5.253
						20 01 02 Materiale pentru curatenie			15.000	15.000	2.608	2.608	2.608		2.608

Capi- tol	Sub- capi- tol	Pa- ra- graf	Cen- sa / Titlu	Ar- ti- col	Ali- ne- at	Denumire indicator	Credite de angajament		Credite bugetare		Angajamente bugetare	Angajamente legale	Plati efectuate	Angajamente legale de platit	Cheltuieli efective
							initiale	definitive	initiale	definitive					
A						B	1	2	3	4	5	6	7	8=6-7	9
			20	01	03	Incalzit, iluminat si forta motrica			49.000	70.000	43.420	43.420	43.420		17.078
			20	01	04	Apa, canal si salubritate			2.000	42.000	11.367	11.367	11.367		11.367
			20	01	05	Carburanti si lubrifianti			30.000	70.000	49.918	49.918	49.918		49.918
			20	01	06	Piese de schimb			6.000	20.000					
			20	01	07	Transport			10.000	10.000					
			20	01	08	Posta, telecomunicatii, radio, tv, internet			40.000	50.000	38.210	38.210	38.210		38.210
			20	01	09	Materiale si prestari de servicii cu caracter functional			320.000	588.000	541.063	541.063	541.063		541.063
			20	01	30	Alte bunuri si servicii pentru intretinere si functionare			160.000	200.000	158.766	158.766	158.766		137.524
			20	02		Reparatii curente			40.000	40.000					
			20	05		Bunuri de natura obiectelor de inventar			80.000	45.000	34.418	34.418	34.418		
			20	05	30	Alte obiecte de inventar			80.000	45.000	34.418	34.418	34.418		
			20	06		Deplasari, detasari, transferari			2.000	2.000					
			20	06	01	Deplasari interne, detasari, transferari			2.000	2.000					
			20	12		Consultanta si expertiza			100.000	100.000	88.147	88.147	88.147		88.147
			20	13		Pregatire profesionala			1.000	1.000					
5402						ALTE SERVICII PUBLICE GENERALE			40.000	40.000	29.098	29.098	29.098		29.098
			01			CHELTUIELI CURENTE			40.000	40.000	29.098	29.098	29.098		29.098
			20			TITLUL II BUNURI SI SERVICII			40.000	40.000	29.098	29.098	29.098		29.098
			20	01		Bunuri si servicii			40.000	40.000	29.098	29.098	29.098		29.098
			20	01	09	Materiale si prestari de servicii cu caracter functional			20.000	20.000	11.001	11.001	11.001		11.001
			20	01	30	Alte bunuri si servicii pentru intretinere si functionare			20.000	20.000	18.097	18.097	18.097		18.097
5502						TRANZACTII PRIVIND DATORIA PUBLICA SI IMPRUMUTURI			198.000	189.000	179.146	179.146	179.146		179.146

Capi- tol	Sub- capi- tol	Pa- ra- graf	Cru- ps / Titlu	Ar- ti- col	Ali- ne- at	Denumire indicator	Credite de angajament		Credite bugetare		Angajamente bugetare	Angajamente legale	Plati efectuate	Angajamente legale de platit	Cheltuieli efective
							initiale	definitive	initiale	definitive					
							1	2	3	4	5	6	7	8=6-7	9
						A	B								
						01	CHELTUIELI CURENTE			198.000	189.000	179.146	179.146	179.146	179.146
						30	TITLUL III DOBANZI			198.000	189.000	179.146	179.146	179.146	179.146
						30 01	Dobanzi aferente datoriei publice interne			198.000	189.000	179.146	179.146	179.146	179.146
						30 01 01	Dobanzi aferente datoriei publice interne directe			198.000	189.000	179.146	179.146	179.146	179.146
6000	02						Partea II-a APARARE, ORDINE PUBLICA SI SIGURANTA NATIONALA			338.000	338.000	315.017	315.017	315.017	315.017
6102							ORDINE PUBLICA SI SIGURANTA NATIONALA			338.000	338.000	315.017	315.017	315.017	315.017
						01	CHELTUIELI CURENTE			338.000	338.000	315.017	315.017	315.017	315.017
						10	TITLUL I CHELTUIELI DE PERSONAL			302.000	302.000	290.729	290.729	290.729	290.729
						10 01	Cheltuieli salariale in bani			290.000	290.000	279.025	279.025	279.025	279.025
						10 01 01	Salarii de baza			266.000	266.000	263.967	263.967	263.967	263.967
						10 01 12	Indemnizatii platite unor persoane din afara unitatii			6.000	6.000				
						10 01 17	Indemnizatii de hrana			18.000	18.000	15.058	15.058	15.058	15.058
						10 02	Cheltuieli salariale in natura			6.500	6.500	6.400	6.400	6.400	6.400
						10 02 06	Vouchere de vacanta			6.500	6.500	6.400	6.400	6.400	6.400
						10 03	Contributii			5.500	5.500	5.304	5.304	5.304	5.304
						10 03 07	Contributia asiguratorie pentru munca			5.500	5.500	5.304	5.304	5.304	5.304
						20	TITLUL II BUNURI SI SERVICII			36.000	36.000	24.288	24.288	24.288	24.288
						20 01	Bunuri si servicii			33.000	33.000	24.288	24.288	24.288	24.288
						20 01 04	Apa, canal si salubritate			1.000	1.000				
						20 01 05	Carburanti si lubrifianti			4.000	4.000				
						20 01 09	Materiale si prestari de servicii cu caracter functional			8.000	8.000	4.813	4.813	4.813	4.813
						20 01 30	Alte bunuri si servicii pentru intretinere si functionare			20.000	20.000	19.475	19.475	19.475	19.475
						20 05	Bunuri de natura obiectelor de inventar			3.000	3.000				

Capi- tol	Sub- capi- tol	Pa- ra- graf	Gra- pa / Titlu	Ar- ti- col	Ali- ne- at	Denumire indicator	Credite de angajament		Credite bugetare		Angajamente bugetare	Angajamente legale	Plati efectuate	Angajamente legale de platit	Cheltuieli efective
							initiale	definitive	initiale	definitive					
A						B	1	2	3	4	5	6	7	8=6-7	9
			20	05	01	Uniforme si echipament			3.000	3.000					
6500	02					Partea III-a CHELTUIELI SOCIAL-CULTURALE			5.093.000	7.330.000	6.449.124	6.449.124	6.449.124		4.946.124
6502						INVATAMANT			788.000	1.807.000	1.191.851	1.191.851	1.191.851		1.188.851
				01		CHELTUIELI CURENTE			788.000	1.807.000	1.191.851	1.191.851	1.191.851		1.188.851
				10		TITLUL I CHELTUIELI DE PERSONAL			124.000	164.000	154.693	154.693	154.693		154.693
				10	01	Cheltuieli salariale in bani			120.000	160.000	151.345	151.345	151.345		151.345
				10	01	01 Salarii de baza			76.000	76.000	69.947	69.947	69.947		69.947
				10	01	15 Alocatii pentru transportul la si de la locul de munca			40.000	80.000	79.080	79.080	79.080		79.080
				10	01	17 Indemnizatii de hrana			4.000	4.000	2.318	2.318	2.318		2.318
				10	02	Cheltuieli salariale in natura			2.000	2.000	1.600	1.600	1.600		1.600
				10	02	06 Vouchere de vacanta			2.000	2.000	1.600	1.600	1.600		1.600
				10	03	Contributii			2.000	2.000	1.748	1.748	1.748		1.748
				10	03	07 Contributia asiguratorie pentru munca			2.000	2.000	1.748	1.748	1.748		1.748
				20		TITLUL II BUNURI SI SERVICII			429.000	429.000	303.498	303.498	303.498		303.498
				20	01	Bunuri si servicii			348.000	348.000	285.428	285.428	285.428		285.428
				20	01	01 Furnituri de birou			20.000	10.000	6.266	6.266	6.266		6.266
				20	01	02 Materiale pentru curatenie			20.000	20.000	18.986	18.986	18.986		18.986
				20	01	03 Incalzit, iluminat si forta motrica			152.000	152.000	145.106	145.106	145.106		145.106
				20	01	04 Apa, canal si salubritate			14.000	14.000	5.857	5.857	5.857		5.857
				20	01	05 Carburanti si lubrifianti			15.000	15.000	3.990	3.990	3.990		3.990
				20	01	08 Posta, telecomunicatii, radio, tv, internet			13.000	13.000	8.908	8.908	8.908		8.908
				20	01	09 Materiale si prestari de servicii cu caracter functional			42.000	52.000	38.375	38.375	38.375		38.375
				20	01	30 Alte bunuri si servicii pentru intretinere si functionare			72.000	72.000	57.940	57.940	57.940		57.940
				20	06	Deplasari, detasari, transferari			5.000	5.000					

Capi- toi	Sub- capi- toi	Pa- ra- graf	Ar- ti- col	Ali- ne- at	Denumire indicator	Credite de angajament		Credite bugetare		Angajamente bugetare	Angajamente legale	Plati efectuate	Angajamente legale de platit	Cheltuieli efective
						initiale	definitive	initiale	definitive					
A					B	1	2	3	4	5	6	7	8=6-7	9
			20	06	01	Deplasari interne, detasari, transferari		5.000	5.000					
			20	12		Consultanta si expertiza		66.000	66.000	14.976	14.976	14.976		14.976
			20	13		Pregatire profesionala		10.000	10.000	3.094	3.094	3.094		3.094
			57			TITLUL VIII ASISTENTA SOCIALA		235.000	1.214.000	733.660	733.660	733.660		730.660
			57	02		Ajutoare sociale		235.000	1.214.000	733.660	733.660	733.660		730.660
			57	02	01	Ajutoare sociale in numerar		209.000	209.000	139.292	139.292	139.292		139.292
			57	02	03	Tichete de cresa si tichete sociale pentru gradinita		26.000	26.000	25.800	25.800	25.800		22.800
			57	02	05	Suport alimentar			979.000	568.568	568.568	568.568		568.568
6602						SANATATE		100.000	100.000	78.963	78.963	78.963		78.963
			01			CHELTUIELI CURENTE		100.000	100.000	78.963	78.963	78.963		78.963
			20			TITLUL II BUNURI SI SERVICII		100.000	100.000	78.963	78.963	78.963		78.963
			20	02		Reparatii curente		90.000	90.000	78.963	78.963	78.963		78.963
			20	05		Bunuri de natura obiectelor de inventar		10.000	10.000					
			20	05	30	Alte obiecte de inventar		10.000	10.000					
6702						CULTURA, RECREERE SI RELIGIE		1.395.000	2.435.000	2.285.772	2.285.772	2.285.772		785.772
			01			CHELTUIELI CURENTE		855.000	935.000	785.772	785.772	785.772		785.772
			10			TITLUL I CHELTUIELI DE PERSONAL		160.000	160.000	133.363	133.363	133.363		133.363
			10	01		Cheltuieli salariale in bani		148.000	148.000	122.904	122.904	122.904		122.904
			10	01	01	Salarii de baza		139.500	139.500	117.486	117.486	117.486		117.486
			10	01	17	Indemnizatii de hrana		8.500	8.500	5.418	5.418	5.418		5.418
			10	02		Cheltuieli salariale in natura		4.000	4.000	3.200	3.200	3.200		3.200
			10	02	06	Vouchere de vacanta		4.000	4.000	3.200	3.200	3.200		3.200
			10	03		Contributii		8.000	8.000	7.259	7.259	7.259		7.259
			10	03	07	Contributia asiguratorie pentru munca		8.000	8.000	7.259	7.259	7.259		7.259
			20			TITLUL II BUNURI SI SERVICII		235.000	255.000	165.695	165.695	165.695		165.695
			20	01		Bunuri si servicii		225.000	245.000	165.695	165.695	165.695		165.695
			20	01	01	Furnituri de birou		1.000	1.000					

TOTAL JUDET

CONTUL DE EXECUTIE AL BUGETULUI LOCAL - CHELTUIELI
SECTIUNEA DE FUNCTIONARE
31.12.2024

Pag. 1 - lei-

Capi- tol	Sub- capi- tol	Pa- ra- graf	Gra- pa / Tytu	Ar- ti- col	Ali- ne- at	Denumire indicator	Credite de angajament		Credite bugetare		Angajamente bugetare	Angajamente legale	Plati efectuate	Angajamente legale de platit	Cheltuieli efective
							initiale	definitive	initiale	definitive					
A						B	1	2	3	4	5	6	7	8=6-7	9
5002						TOTAL CHELTUIELI			9.068.000	11.944.000	10.531.911	10.531.911	10.531.911		8.946.909
		01				CHELTUIELI CURENTE			8.528.000	10.444.000	9.031.911	9.031.911	9.031.911		8.946.909
		10				TITLUL I CHELTUIELI DE PERSONAL			3.495.000	3.685.000	3.544.126	3.544.126	3.544.126		3.544.126
		20				TITLUL II BUNURI SI SERVICII			2.206.000	2.754.000	2.048.869	2.048.869	2.048.869		1.966.867
		30				TITLUL III DOBANZI			198.000	189.000	179.146	179.146	179.146		179.146
		57				TITLUL VIII ASISTENTA SOCIALA			2.169.000	3.296.000	2.773.056	2.773.056	2.773.056		2.770.056
		59				TITLUL XI ALTE CHELTUIELI			460.000	520.000	486.714	486.714	486.714		486.714
		79				OPERATIUNI FINANCIARE			540.000	1.500.000	1.500.000	1.500.000	1.500.000		
		81				TITLUL XIX RAMBURSARI DE CREDITE			540.000	1.500.000	1.500.000	1.500.000	1.500.000		
5100	02					Partea I-a SERVICII PUBLICE GENERALE			3.147.000	3.656.000	3.293.613	3.293.613	3.293.613		3.211.611
5102						AUTORITATI PUBLICE SI ACTIUNI EXTERNE			2.909.000	3.427.000	3.085.369	3.085.369	3.085.369		3.003.367
		01				CHELTUIELI CURENTE			2.909.000	3.427.000	3.085.369	3.085.369	3.085.369		3.003.367
		10				TITLUL I CHELTUIELI DE PERSONAL			2.039.000	2.159.000	2.112.199	2.112.199	2.112.199		2.112.199
		10	01			Cheltuieli salariale in bani			1.971.000	2.091.000	2.048.442	2.048.442	2.048.442		2.048.442
		10	01	01		Salarii de baza			1.722.000	1.842.000	1.836.849	1.836.849	1.836.849		1.836.849
		10	01	12		Indemnizatii platite unor persoane din afara unitatii			160.000	160.000	156.808	156.808	156.808		156.808
		10	01	15		Alocatii pentru transportul la si de la locul de munca			17.000	17.000	11.202	11.202	11.202		11.202
		10	01	17		Indemnizatii de hrana			72.000	72.000	43.583	43.583	43.583		43.583
		10	02			Cheltuieli salariale in natura			26.000	26.000	25.600	25.600	25.600		25.600
		10	02	06		Vouchere de vacanta			26.000	26.000	25.600	25.600	25.600		25.600
		10	03			Contributii			42.000	42.000	38.157	38.157	38.157		38.157
		10	03	07		Contributia asiguratorie pentru munca			42.000	42.000	38.157	38.157	38.157		38.157
		20				TITLUL II BUNURI SI SERVICII			870.000	1.268.000	973.170	973.170	973.170		891.168
		20	01			Bunuri si servicii			647.000	1.080.000	850.605	850.605	850.605		803.021
		20	01	01		Furnituri de birou			15.000	15.000	5.253	5.253	5.253		5.253
		20	01	02		Materiale pentru curatenie			15.000	15.000	2.608	2.608	2.608		2.608

Capi- tol	Sub- capi- tol	Pa- ra- graf	Gra- pa / Titlu	Ar- ti- col	Ali- ne- at	Denumire indicator	Credite de angajament		Credite bugetare		Angajamente bugetare	Angajamente legale	Plati efectuate	Angajamente legale de platit	Cheltuieli efective
							initiale	definitive	initiale	definitive					
A						B	1	2	3	4	5	6	7	8=6-7	9
			20	01	03	Incalzit, iluminat si forta motrica			49.000	70.000	43.420	43.420	43.420		17.078
			20	01	04	Apa, canal si salubritate			2.000	42.000	11.367	11.367	11.367		11.367
			20	01	05	Carburanti si lubrifianti			30.000	70.000	49.918	49.918	49.918		49.918
			20	01	06	Piese de schimb			6.000	20.000					
			20	01	07	Transport			10.000	10.000					
			20	01	08	Posta, telecomunicatii, radio, tv, internet			40.000	50.000	38.210	38.210	38.210		38.210
			20	01	09	Materiale si prestari de servicii cu caracter functional			320.000	588.000	541.063	541.063	541.063		541.063
			20	01	30	Alte bunuri si servicii pentru intretinere si functionare			160.000	200.000	158.766	158.766	158.766		137.524
			20	02		Reparatii curente			40.000	40.000					
			20	05		Bunuri de natura obiectelor de inventar			80.000	45.000	34.418	34.418	34.418		
			20	05	30	Alte obiecte de inventar			80.000	45.000	34.418	34.418	34.418		
			20	06		Deplasari, detasari, transferari			2.000	2.000					
			20	06	01	Deplasari interne, detasari, transferari			2.000	2.000					
			20	12		Consultanta si expertiza			100.000	100.000	88.147	88.147	88.147		88.147
			20	13		Pregatire profesionala			1.000	1.000					
5402						ALTE SERVICII PUBLICE GENERALE			40.000	40.000	29.098	29.098	29.098		29.098
			01			CHELTUIELI CURENTE			40.000	40.000	29.098	29.098	29.098		29.098
			20			TITLUL II BUNURI SI SERVICII			40.000	40.000	29.098	29.098	29.098		29.098
			20	01		Bunuri si servicii			40.000	40.000	29.098	29.098	29.098		29.098
			20	01	09	Materiale si prestari de servicii cu caracter functional			20.000	20.000	11.001	11.001	11.001		11.001
			20	01	30	Alte bunuri si servicii pentru intretinere si functionare			20.000	20.000	18.097	18.097	18.097		18.097
5502						TRANZACTII PRIVIND DATORIA PUBLICA SI IMPRUMUTURI			198.000	189.000	179.146	179.146	179.146		179.146

Capi- tol	Sub- capi- tol	Pa- ra- graf	Gra- da / Titlu	Ar- ti- col	Ali- ne- at	Denumire indicator	Credite de angajament		Credite bugetare		Angajamente bugetare	Angajamente legale	Plati efectuate	Angajamente legale de platit	Cheltuieli efective
							initiale	definitive	initiale	definitive					
A						B	1	2	3	4	5	6	7	8=6-7	9
			01			CHELTUIELI CURENTE			198.000	189.000	179.146	179.146	179.146		179.146
			30			TITLUL III DOBANZI			198.000	189.000	179.146	179.146	179.146		179.146
			30	01		Dobanzi aferente datoriei publice interne			198.000	189.000	179.146	179.146	179.146		179.146
			30	01	01	Dobanzi aferente datoriei publice interne directe			198.000	189.000	179.146	179.146	179.146		179.146
6000	02					Partea II-a APARARE, ORDINE PUBLICA SI SIGURANTA NATIONALA			338.000	338.000	315.017	315.017	315.017		315.017
6102						ORDINE PUBLICA SI SIGURANTA NATIONALA			338.000	338.000	315.017	315.017	315.017		315.017
			01			CHELTUIELI CURENTE			338.000	338.000	315.017	315.017	315.017		315.017
			10			TITLUL I CHELTUIELI DE PERSONAL			302.000	302.000	290.729	290.729	290.729		290.729
			10	01		Cheltuieli salariale in bani			290.000	290.000	279.025	279.025	279.025		279.025
			10	01	01	Salarii de baza			266.000	266.000	263.967	263.967	263.967		263.967
			10	01	12	Indemnizatii platite unor persoane din afara unitatii			6.000	6.000					
			10	01	17	Indemnizatii de hrana			18.000	18.000	15.058	15.058	15.058		15.058
			10	02		Cheltuieli salariale in natura			6.500	6.500	6.400	6.400	6.400		6.400
			10	02	06	Vouchere de vacanta			6.500	6.500	6.400	6.400	6.400		6.400
			10	03		Contributii			5.500	5.500	5.304	5.304	5.304		5.304
			10	03	07	Contributia asiguratorie pentru munca			5.500	5.500	5.304	5.304	5.304		5.304
			20			TITLUL II BUNURI SI SERVICII			36.000	36.000	24.288	24.288	24.288		24.288
			20	01		Bunuri si servicii			33.000	33.000	24.288	24.288	24.288		24.288
			20	01	04	Apa, canal si salubritate			1.000	1.000					
			20	01	05	Carburanti si lubrifianti			4.000	4.000					
			20	01	09	Materiale si prestari de servicii cu caracter functional			8.000	8.000	4.813	4.813	4.813		4.813
			20	01	30	Alte bunuri si servicii pentru intretinere si functionare			20.000	20.000	19.475	19.475	19.475		19.475
			20	05		Bunuri de natura obiectelor de inventar			3.000	3.000					

Capi- tol	Sub- capi- tol	Pa- ra- graf	Gru- pa / Titlu	Ar- ti- col	Ali- ne- at	Denumire indicator	Credite de angajament		Credite bugetare		Angajamente bugetare	Angajamente legale	Plati efectuate	Angajamente legale de platit	Cheltuieli efective
							initiale	definitive	initiale	definitive					
A						B	1	2	3	4	5	6	7	8=6-7	9
			20	05	01	Uniforme si echipament			3.000	3.000					
6500	02					Partea III-a CHELTUIELI SOCIAL-CULTURALE			5.093.000	7.330.000	6.449.124	6.449.124	6.449.124		4.946.124
6502						INVATAMANT			788.000	1.807.000	1.191.851	1.191.851	1.191.851		1.188.851
			01			CHELTUIELI CURENTE			788.000	1.807.000	1.191.851	1.191.851	1.191.851		1.188.851
			10			TITLUL I CHELTUIELI DE PERSONAL			124.000	164.000	154.693	154.693	154.693		154.693
			10	01		Cheltuieli salariale in bani			120.000	160.000	151.345	151.345	151.345		151.345
			10	01	01	Salarii de baza			76.000	76.000	69.947	69.947	69.947		69.947
			10	01	15	Alocatii pentru transportul la si de la locul de munca			40.000	80.000	79.080	79.080	79.080		79.080
			10	01	17	Indemnizatii de hrana			4.000	4.000	2.318	2.318	2.318		2.318
			10	02		Cheltuieli salariale in natura			2.000	2.000	1.600	1.600	1.600		1.600
			10	02	06	Vouchere de vacanta			2.000	2.000	1.600	1.600	1.600		1.600
			10	03		Contributii			2.000	2.000	1.748	1.748	1.748		1.748
			10	03	07	Contributia asiguratorie pentru munca			2.000	2.000	1.748	1.748	1.748		1.748
			20			TITLUL II BUNURI SI SERVICII			429.000	429.000	303.498	303.498	303.498		303.498
			20	01		Bunuri si servicii			348.000	348.000	285.428	285.428	285.428		285.428
			20	01	01	Furnituri de birou			20.000	10.000	6.266	6.266	6.266		6.266
			20	01	02	Materiale pentru curatenie			20.000	20.000	18.986	18.986	18.986		18.986
			20	01	03	Incalzit, iluminat si forta motrica			152.000	152.000	145.106	145.106	145.106		145.106
			20	01	04	Apa, canal si salubritate			14.000	14.000	5.857	5.857	5.857		5.857
			20	01	05	Carburanti si lubrifianti			15.000	15.000	3.990	3.990	3.990		3.990
			20	01	08	Posta, telecomunicatii, radio, tv, internet			13.000	13.000	8.908	8.908	8.908		8.908
			20	01	09	Materiale si prestari de servicii cu caracter functional			42.000	52.000	38.375	38.375	38.375		38.375
			20	01	30	Alte bunuri si servicii pentru intretinere si functionare			72.000	72.000	57.940	57.940	57.940		57.940
			20	06		Deplasari, detasari, transferari			5.000	5.000					

Capi- tol	Sub- capi- tol	Pa- ra- graf	Gru- pa / Titlu	Ar- ti- col	Ali- ne- at	Denumire indicator	Credite de angajament		Credite bugetare		Angajamente bugetare	Angajamente legale	Plati efectuate	Angajamente legale de platit	Cheltuieli efective
							initiale	definitive	initiale	definitive					
A						B	1	2	3	4	5	6	7	8=6-7	9
			20	06	01	Deplasari interne, detasari, transferari			5.000	5.000					
			20	12		Consultanta si expertiza			66.000	66.000	14.976	14.976	14.976		14.976
			20	13		Pregatire profesionala			10.000	10.000	3.094	3.094	3.094		3.094
			57			TITLUL VIII ASISTENTA SOCIALA			235.000	1.214.000	733.660	733.660	733.660		730.660
			57	02		Ajutoare sociale			235.000	1.214.000	733.660	733.660	733.660		730.660
			57	02	01	Ajutoare sociale in numerar			209.000	209.000	139.292	139.292	139.292		139.292
			57	02	03	Tichete de cresa si tichete sociale pentru gradinita			26.000	26.000	25.800	25.800	25.800		22.800
			57	02	05	Suport alimentar				979.000	568.568	568.568	568.568		568.568
6602						SANATATE			100.000	100.000	78.963	78.963	78.963		78.963
			01			CHELTUIELI CURENTE			100.000	100.000	78.963	78.963	78.963		78.963
			20			TITLUL II BUNURI SI SERVICII			100.000	100.000	78.963	78.963	78.963		78.963
			20	02		Reparatii curente			90.000	90.000	78.963	78.963	78.963		78.963
			20	05		Bunuri de natura obiectelor de inventar			10.000	10.000					
6702			20	05	30	Alte obiecte de inventar			10.000	10.000					
						CULTURA, RECREERE SI RELIGIE			1.395.000	2.435.000	2.285.772	2.285.772	2.285.772		785.772
			01			CHELTUIELI CURENTE			855.000	935.000	785.772	785.772	785.772		785.772
			10			TITLUL I CHELTUIELI DE PERSONAL			160.000	160.000	133.363	133.363	133.363		133.363
			10	01		Cheltuieli salariale in bani			148.000	148.000	122.904	122.904	122.904		122.904
			10	01	01	Salarii de baza			139.500	139.500	117.486	117.486	117.486		117.486
			10	01	17	Indemnizatii de hrana			8.500	8.500	5.418	5.418	5.418		5.418
			10	02		Cheltuieli salariale in natura			4.000	4.000	3.200	3.200	3.200		3.200
			10	02	06	Vouchere de vacanta			4.000	4.000	3.200	3.200	3.200		3.200
			10	03		Contributii			8.000	8.000	7.259	7.259	7.259		7.259
			10	03	07	Contributia asiguratorie pentru munca			8.000	8.000	7.259	7.259	7.259		7.259
			20			TITLUL II BUNURI SI SERVICII			235.000	255.000	165.695	165.695	165.695		165.695
			20	01		Bunuri si servicii			225.000	245.000	165.695	165.695	165.695		165.695
			20	01	01	Furnituri de birou			1.000	1.000					

Capi- tol	Sub- capi- tol	Pa- ra- graf	Gru- pa / Titlu	Ar- ti- col	Ali- ne- at	Denumire indicator	Credite de angajament		Credite bugetare		Angajamente bugetare	Angajamente legale	Plati efectuate	Angajamente legale de platit	Cheltuieli efective
							initiale	definitive	initiale	definitive					
							1	2	3	4	5	6	7	8=6-7	9
A						B									
			20	01	02	Materiale pentru curatenie			2.000	2.000					
			20	01	03	Incalzit, iluminat si forta motrica			3.000	3.000					
			20	01	08	Posta, telecomunicatii, radio, tv, internet			3.000	3.000					
			20	01	09	Materiale si prestari de servicii cu caracter functional			21.000	21.000	4.564	4.564	4.564		4.564
			20	01	30	Alte bunuri si servicii pentru intretinere si functionare			195.000	215.000	161.131	161.131	161.131		161.131
			20	11		Carti, publicatii si materiale documentare			10.000	10.000					
			59			TITLUL XI ALTE CHELTUIELI			460.000	520.000	486.714	486.714	486.714		486.714
			59	11		Asociatii si fundatii			60.000	20.000	6.570	6.570	6.570		6.570
			59	12		Sustinerea cultelor			400.000	500.000	480.144	480.144	480.144		480.144
			79			OPERATIUNI FINANCIARE			540.000	1.500.000	1.500.000	1.500.000	1.500.000		
			81			TITLUL XIX RAMBURSARI DE CREDITE			540.000	1.500.000	1.500.000	1.500.000	1.500.000		
			81	02		Rambursari de credite interne			540.000	1.500.000	1.500.000	1.500.000	1.500.000		
			81	02	05	Rambursari de credite aferente datoriei publice interne locale			540.000	1.500.000	1.500.000	1.500.000	1.500.000		
6802						ASIGURARI SI ASISTENTA SOCIALA			2.810.000	2.988.000	2.892.538	2.892.538	2.892.538		2.892.538
			01			CHELTUIELI CURENTE			2.810.000	2.988.000	2.892.538	2.892.538	2.892.538		2.892.538
			10			TITLUL I CHELTUIELI DE PERSONAL			870.000	900.000	853.142	853.142	853.142		853.142
			10	01		Cheltuieli salariale in bani			846.000	886.000	846.682	846.682	846.682		846.682
			10	01	01	Salarii de baza			776.000	826.000	794.756	794.756	794.756		794.756
			10	01	17	Indemnizatii de hrana			70.000	60.000	51.926	51.926	51.926		51.926
			10	03		Contributii			24.000	14.000	6.460	6.460	6.460		6.460
			10	03	07	Contributia asiguratorie pentru munca			24.000	14.000	6.460	6.460	6.460		6.460
			20			TITLUL II BUNURI SI SERVICII			6.000	6.000					
			20	13		Pregatire profesionala			6.000	6.000					

Capi- tol	Sub- capi- tol	Pa- ra- graf	Gra- pa / Titlu	Ar- ti- col	Ali- ne- at	Denumire indicator	Credite de angajament		Credite bugetare		Angajamente bugetare	Angajamente legale	Plati efectuate	Angajamente legale de platit	Cheltuieli efective
							initiale	definitive	initiale	definitive					
A						B	1	2	3	4	5	6	7	8=6-7	9
			57			TITLUL VIII ASISTENTA SOCIALA			1.934.000	2.082.000	2.039.396	2.039.396	2.039.396		2.039.396
			57	02		Ajutoare sociale			1.934.000	2.082.000	2.039.396	2.039.396	2.039.396		2.039.396
			57	02	01	Ajutoare sociale in numerar			1.934.000	2.082.000	2.039.396	2.039.396	2.039.396		2.039.396
7000	02					Partea IV-a SERVICII SI DEZVOLTARE PUBLICA, LOCUINTE, MEDIU SI APE			470.000	600.000	454.237	454.237	454.237		454.237
7002						LOCUINTE, SERVICII SI DEZVOLTARE PUBLICA			410.000	460.000	380.165	380.165	380.165		380.165
			01			CHELTUIELI CURENTE			410.000	460.000	380.165	380.165	380.165		380.165
			20			TITLUL II BUNURI SI SERVICII			410.000	460.000	380.165	380.165	380.165		380.165
			20	01		Bunuri si servicii			410.000	460.000	380.165	380.165	380.165		380.165
			20	01	03	Incalzit, iluminat si forta motrica			250.000	250.000	249.782	249.782	249.782		249.782
			20	01	09	Materiale si prestari de servicii cu caracter functional			66.000	116.000	39.952	39.952	39.952		39.952
			20	01	30	Alte bunuri si servicii pentru intretinere si functionare			94.000	94.000	90.431	90.431	90.431		90.431
7402						PROTECTIA MEDIULUI			60.000	140.000	74.072	74.072	74.072		74.072
			01			CHELTUIELI CURENTE			60.000	140.000	74.072	74.072	74.072		74.072
			20			TITLUL II BUNURI SI SERVICII			60.000	140.000	74.072	74.072	74.072		74.072
			20	01		Bunuri si servicii			60.000	140.000	74.072	74.072	74.072		74.072
			20	01	03	Incalzit, iluminat si forta motrica			2.000	2.000					
			20	01	04	Apa, canal si salubritate			2.000	2.000					
			20	01	05	Carburanti si lubrifianti			9.000	9.000	6.000	6.000	6.000		6.000
			20	01	06	Piese de schimb			5.000	5.000					
			20	01	09	Materiale si prestari de servicii cu caracter functional			10.000	90.000	37.703	37.703	37.703		37.703
			20	01	30	Alte bunuri si servicii pentru intretinere si functionare			32.000	32.000	30.369	30.369	30.369		30.369
8000	02					Partea V-a ACTIUNI ECONOMICE			20.000	20.000	19.920	19.920	19.920		19.920
8402						TRANSPORTURI			20.000	20.000	19.920	19.920	19.920		19.920

Capi- tol	Sub- capi- tol	Pa- ra- graf	Gra- pa / Titlu	Ar- ti- col	Ali- ne- at	Denumire indicator	Credite de angajament		Credite bugetare		Angajamente bugetare	Angajamente legale	Plati efectuate	Angajamente legale de platit	Cheltuieli efective
							initiale	definitive	initiale	definitive					
A						B	1	2	3	4	5	6	7	8=6-7	9
			01			CHELTUIELI CURENTE			20.000	20.000	19.920	19.920	19.920		19.920
			20			TITLUL II BUNURI SI SERVICII			20.000	20.000	19.920	19.920	19.920		19.920
			20	02		Reparatii curente			20.000	20.000	19.920	19.920	19.920		19.920
9902	96					excedent/deficit sect funct							-311.652		

Conducatorul institutiei:

Conducatorul compartimentului
financiar-contabil:

TOTAL JUDET

CONTUL DE EXECUTIE AL BUGETULUI LOCAL - CHELTUIELI
SECTIUNEA DE FUNCTIONARE
31.12.2014

Pag. 1 - lei-

Capi- tol	Sub- capi- tol	Pa- ra- graf	Gru- pa / Titlu	Ar- ti- col	Ali- ne- at	Denumire indicator	Credite de angajament		Credite bugetare		Angajamente bugetare	Angajamente legale	Plati efectuate	Angajamente legale de platit	Cheltuieli efective
							initiale	definitive	initiale	definitive					
A						B	1	2	3	4	5	6	7	8=6-7	9
5002						TOTAL CHELTUIELI	7.508.000	7.508.000	8.533.000	8.593.000	6.430.762	6.430.762	6.430.762		125.000
		01				CHELTUIELI CURENTE	1.250.000	1.250.000	1.750.000	1.750.000	509.426	509.426	509.426		
		55				TITLUL VII ALTE TRANSFERURI			500.000	500.000					
		60				Titlu XII PROIECTE CU FINANTARE DIN SUMELE REPREZENTAND ASISTENTA FINANCIARA NERAMBURSABILA AFERENTA PNRR	1.250.000	1.250.000	1.250.000	1.250.000	509.426	509.426	509.426		
		70				CHELTUIELI DE CAPITAL	6.258.000	6.258.000	6.783.000	6.843.000	5.921.336	5.921.336	5.921.336		
		71				TITLUL XV ACTIVE NEFINANCIARE	6.258.000	6.258.000	6.783.000	6.843.000	5.921.336	5.921.336	5.921.336		125.000
5100	02					Partea I-a SERVICII PUBLICE GENERALE									125.000
5102						AUTORITATI PUBLICE SI ACTIUNI EXTERNE									125.000
		70				CHELTUIELI DE CAPITAL									125.000
		71				TITLUL XV ACTIVE NEFINANCIARE									125.000
		71	01			Active fixe									125.000
		71	01	01		Constructii									125.000
6500	02					Partea III-a CHELTUIELI SOCIAL-CULTURALE	1.250.000	1.250.000	1.375.000	1.435.000	634.426	634.426	634.426		
6502						INVATAMANT	1.250.000	1.250.000	1.250.000	1.250.000	509.426	509.426	509.426		
		01				CHELTUIELI CURENTE	1.250.000	1.250.000	1.250.000	1.250.000	509.426	509.426	509.426		
		60				Titlu XII PROIECTE CU FINANTARE DIN SUMELE REPREZENTAND ASISTENTA FINANCIARA NERAMBURSABILA AFERENTA PNRR	1.250.000	1.250.000	1.250.000	1.250.000	509.426	509.426	509.426		
		60	02			Finantare publica nationala	1.050.000	1.050.000	1.050.000	1.050.000	428.089	428.089	428.089		
		60	03			Sume aferente TVA	200.000	200.000	200.000	200.000	81.337	81.337	81.337		
6702						CULTURA, RECREERE SI RELIGIE			125.000	185.000	125.000	125.000	125.000		
		70				CHELTUIELI DE CAPITAL			125.000	185.000	125.000	125.000	125.000		
		71				TITLUL XV ACTIVE NEFINANCIARE			125.000	185.000	125.000	125.000	125.000		
		71	01			Active fixe			125.000	185.000	125.000	125.000	125.000		

Capi- tol	Sub- capi- tol	Pa- ra- graf	Gra- pa / Titlu	Ar- ti- col	Ali- ne- at	Denumire indicator	Credite de angajament		Credite bugetare		Angajamente bugetare	Angajamente legale	Plati efectuate	Angajamente legale de platit	Cheltuieli efective
							initiale	definitive	initiale	definitive					
A						B	1	2	3	4	5	6	7	8=6-7	9
7000	02		71	01	01	Constructii			125.000	185.000	125.000	125.000	125.000		
						Partea IV-a SERVICII SI DEZVOLTARE PUBLICA, LOCUINTE, MEDIU SI APE			700.000	900.000					
7002						LOCUINTE, SERVICII SI DEZVOLTARE PUBLICA			100.000	300.000					
			70			CHELTUIELI DE CAPITAL			100.000	300.000					
			71			TITLUL XV ACTIVE NEFINANCIARE			100.000	300.000					
			71	01		Active fixe			100.000	300.000					
7402			71	01	01	Constructii			100.000	300.000					
						PROTECTIA MEDIULUI			600.000	600.000					
			01			CHELTUIELI CURENTE			500.000	500.000					
			55			TITLUL VII ALTE TRANSFERURI			500.000	500.000					
			55	01		A. Transferuri interne			500.000	500.000					
			55	01	42	Transferuri din bugetul local catre asociatiile de dezvoltare intercomuni- tate			500.000	500.000					
			70			CHELTUIELI DE CAPITAL			100.000	100.000					
			71			TITLUL XV ACTIVE NEFINANCIARE			100.000	100.000					
			71	01		Active fixe			100.000	100.000					
8000	02		71	01	01	Constructii			100.000	100.000					
8402						Partea V-a ACTIUNI ECONOMICE	6.258.000	6.258.000	6.458.000	6.258.000	5.796.336	5.796.336	5.796.336		
						TRANSPORTURI	6.258.000	6.258.000	6.258.000	6.258.000	5.796.336	5.796.336	5.796.336		
			70			CHELTUIELI DE CAPITAL	6.258.000	6.258.000	6.258.000	6.258.000	5.796.336	5.796.336	5.796.336		
			71			TITLUL XV ACTIVE NEFINANCIARE	6.258.000	6.258.000	6.258.000	6.258.000	5.796.336	5.796.336	5.796.336		
			71	01		Active fixe	6.258.000	6.258.000	6.258.000	6.258.000	5.796.336	5.796.336	5.796.336		
8702			71	01	01	Constructii	6.258.000	6.258.000	6.258.000	6.258.000	5.796.336	5.796.336	5.796.336		
						ALTE ACTIUNI ECONOMICE			200.000						
			70			CHELTUIELI DE CAPITAL			200.000						
			71			TITLUL XV ACTIVE NEFINANCIARE			200.000						

Capi- tol	Sub- capi- tol	Pa- ra- graf	Cru- pa / Titlu	Ar- ti- col	Ali- ne- at	Denumire indicator	Credite de angajament		Credite bugetare		Angajamente bugetare	Angajamente legale	Plati efectuate	Angajamente legale de platit	Cheltuieli efective
							initiale	definitive	initiale	definitive					
A			B			1	2	3	4	5	6	7	8=6-7	9	
			71	01		Active fixe									
			71	01	30	Alte active fixe (inclusiv reparatii capitale)				200.000					
										200.000					

Conducatorul institutiei.

Conducatorul compartimentului
finantiar-contabil