

ROMANIA
JUDEȚUL BRĂILA
COMUNA MOVILA MIREȘII
CONSILIUL LOCAL

HOTĂRÂREA NR. 50
DIN 28.07.2022

privind aprobarea dezmembrării unui teren intravilan aflat în domeniul privat
al comunei Movila Miresii

*Consiliul local al comunei Movila Miresii, județul Brăila, întrunit în ședință
ordinară în data de 28.07.2022;*

Având în vedere:

- referatul de aprobare nr. 4962/22.07.2022 prezentat de dl. primar și raportul nr. 4963/22.07.2022 întocmit de secretarul general al comunei;
 - referatul de admitere întocmit de OCPI Biroul Braila nr. 58878/23.06.2022;
 - Avizele favorabile al Comisiei pentru dezvoltare economico-socială, buget-finanțe, administrarea domeniului public și privat al comunei, gospodărire comunală, servicii și control și Comisiei pentru administrație publică locală, juridică, apărarea ordinii și liniștii publice și a drepturilor cetățenilor;
 - prevederile art. 879 alin. (5) și art. 880 din Legea nr. 287/2009 privind Codul Civil, republicată, cu modificările și completările ulterioare;
 - prevederile art. 129, alin. (2), lit c, art. 354 din OUG nr. 57/2019, privind Codul administrativ;
 - prevederile art. 6 din Legea nr. 213/1998, privind proprietatea publică cu modificările și completările ulterioare;
 - Prevederile art. 132, alin.(1) și art. 134 și art. 135, alin. (1) din Ordinul ANCPI nr. 700/2014, privind aprobarea Regulamentului de avizare, recepție și înscriere în evidențele de cadastru și carte funciară cu modificările și completările ulterioare;
- In baza prevederilor art. 139, alin.(3), lit. g, art. 196, alin.(1), lit. a, art. 197 și art. 198 din OUG nr. 57/2019, privind Codul administrativ;*

HOTĂRÂȘTE:

Art. 1 Se aprobă dezmembrarea (dezlipirea) imobilului - teren intravilan în suprafața totală de 67600 mp aflat în domeniul privat al comunei Movila Miresii, situat în satul Movila Miresii, str. Orizont nr. 1198, identificat cu numărul cadastral 87330, amplasat în Cvartal 15, Parcela 2, lot 2 înscris în cartea funciară nr. 77059, după cum urmează:

- Lot 2/1 - în suprafața de 64600 mp situat în satul Movila Miresii, str. Orizont nr. 1198, Tarla 15, Parcela 2, lot 2/1 NC 87355;

- Lot 2 /2 - în suprafața de 3000 mp situat în satul Movila Miresii, str. Orizont nr. 1198 B, Tarla 15, Parcela 2, , lot 2/2 NC 87336;

Art. 2 Se aprobă planul de amplasament și delimitare a imobilului cu propunerea de dezmembrare conform Anexei nr. 1 la prezenta hotărâre.

Art. 3 Se împuternicește dl. primar Panțuru Dumitru pentru a semna în numele Comunei Movila Miresii, județul Braila documentele necesare dezmembrării.

Art. 4 Cu aducerea la îndeplinire a prezentei hotărâri se însărcinează primarul comunei prin compartimentele de specialitate.

Art. 5 Prezenta hotărâre va fi adusă la cunoștința Institutiei Prefectului jud. Braila prin grija secretarului general al comunei.

Art. 6 Prezenta hotărâre va fi adusă la cunoștința publicului prin publicare în Monitorul Oficial Local prin grija secretarului general comunei.

Prezenta Hotarare a fost adoptata in sedinta din data de 28.07.2022 cu un numar de 12 voturi din numarul total de 13 consilieri in functie, indeplinindu-se cerinta de majoritate din numarul voturilor consilierilor in functie.

Presedinte de sedinta,
Consilier local,
Munteanu Mircea



Contrasemneaza pentru legalitate,
Secretar general comuna,
Drăguș Viorel

Plan de amplasament si delimitare a imobilului
Scara 1:2500

RCI 58878/23.06.2022

Nr. cadastral	Suprafata masurata (mp)	Adresa imobilului	
87355	64600	Sat Movila Miresii, Tarta 15, Parcela 2, Lot 2/1	
Cartea Funciara nr.		Str. Orizonti, nr. 1198	U.A.T. MOVILA MIREsii

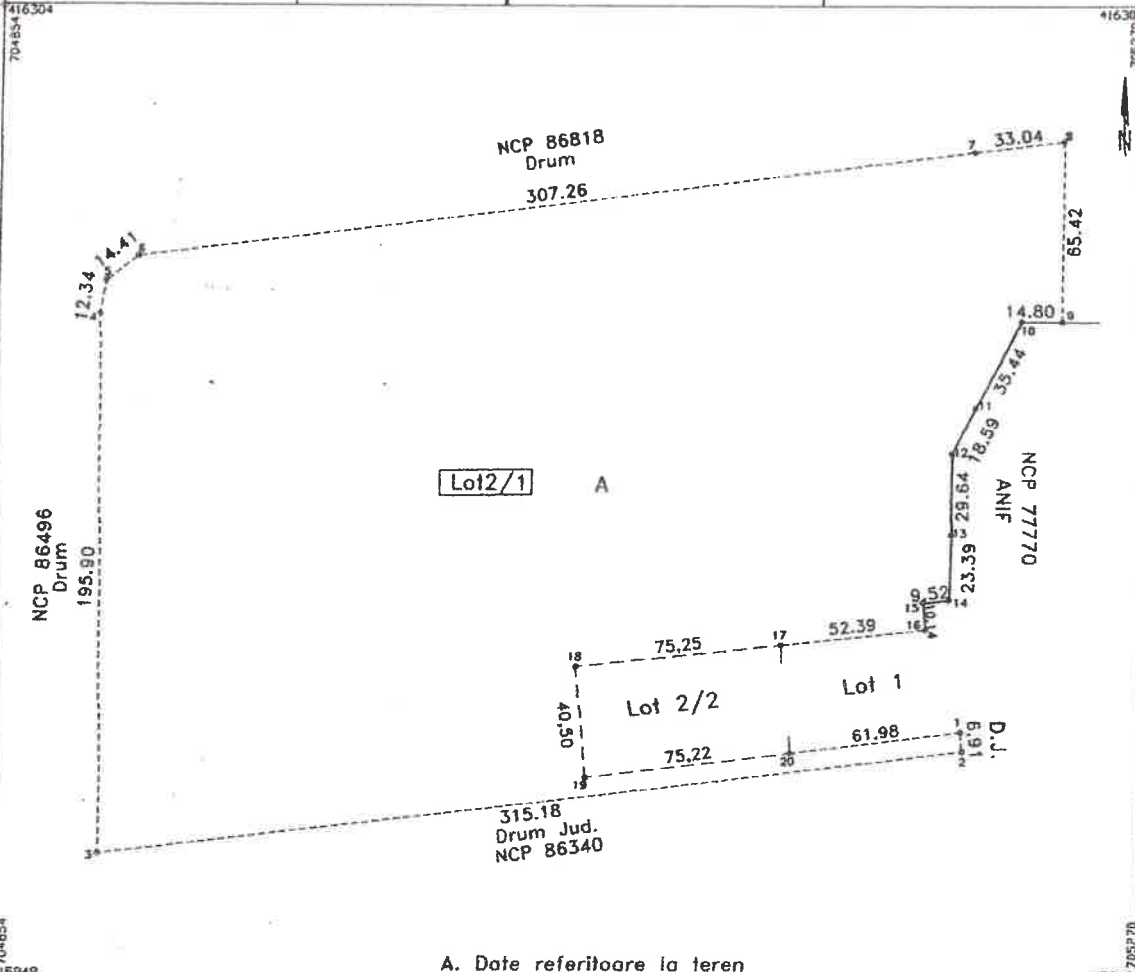

A. Date referitoare la teren

Nr. parcela	Categorie de folosinta	Suprafata (mp)	Mentuni
1/Lot2/1	A	64600	Intre pct. 1-2-3-4-5-6-7-8-9 si 16-17-18-19-20-1 nematerializat ; 9-10-11-12-13-14-15-16 gard placi beton ;
TOTAL		64600	

B. Date referitoare la constructii

Cod	Destinatia	Suprafata construita la sol (mp)	Mentuni
TOTAL			

Suprafata total masurata a imobilului = 64600 mp

Executant : PF ANTOHI Lucian

Confirm executarea desfurarii de lucru la teren, corectitudinea
intocmirii documentelor cadastrale si corespondenta acestora
cu realitatea din teren

Data 15.05.2022



Semnat digital de
Lucian Antohi
Data: 2022.06.22
15:19:42 +03'00'

Inspector

Confirm introducerea imobilului in baza de date
integrata si atribuirea numarului cadastral

Liliana
Mihaela
Sirghie

Semnat digital
de Liliana
Mihaela Sirghie
Data: 2022.07.01
09:35:59 +03'00'

Stampila BCP

**PLAN DE AMPASAMENT SI DELIMITARE A IMOBILULUI
CU PROPUNEREA DE DEZLIPIRE**

Scara 1:2500

RCI 58878/23.06.2022

Nr. cadastral	Suprafata masurata (mp)	Adresa imobilului	
87730	67600	Sat Movila Miresii, Tarla 15, Parcela 2, Lot2	
Cartea Funciara nr. 87330		Str. Orizont, nr. 1198	U.A.T. MOVILA MIRESH

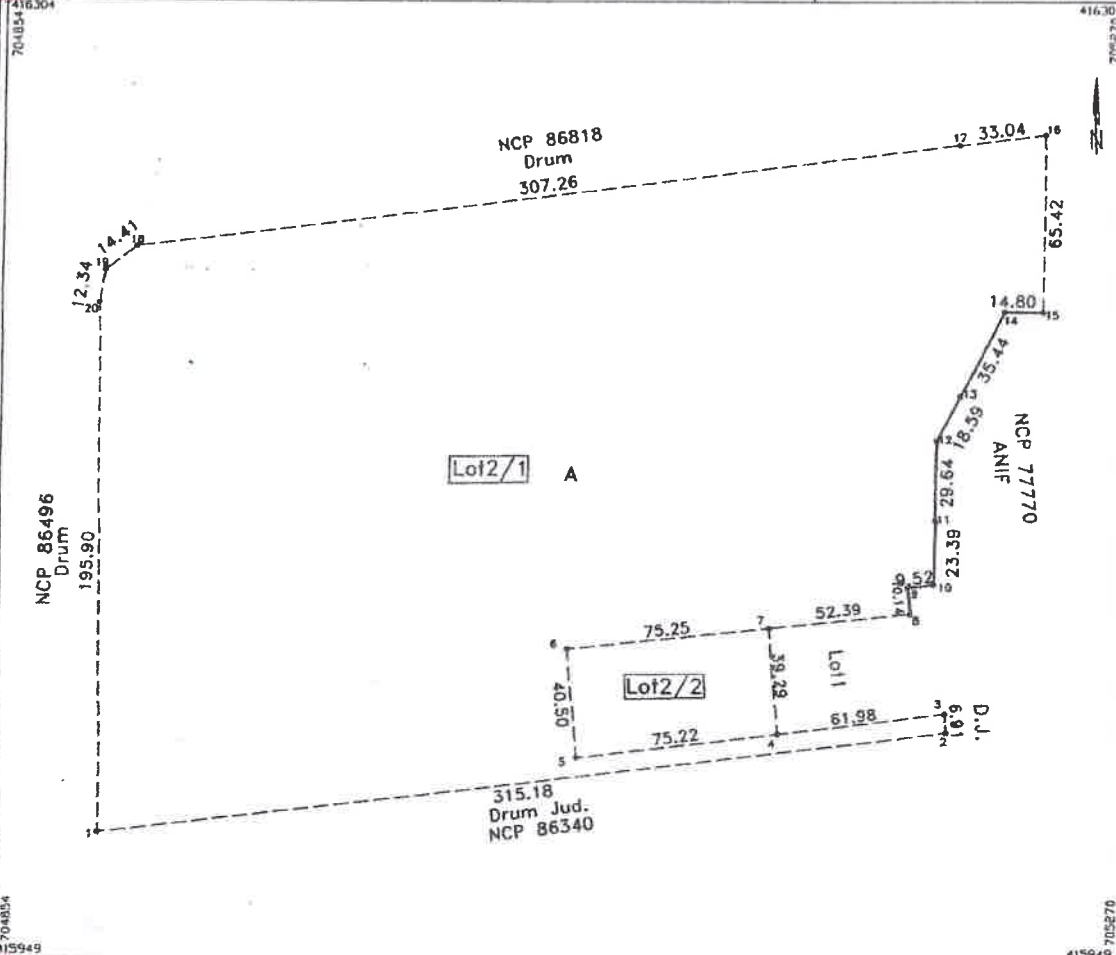

Dezlipire imobil

Situatia actuala (inainte de dezlipire)				Situatia viitoare (dupa dezlipire)			
Nr. cadastral	Suprafata (mp)	Categ.de folosinta	Descrierea imobilului	Nr. cadastral	Suprafata (mp)	Categ.de folosinta	Descrierea imobilului
87330	67600	A	Teren intravilan - categoria de folosinta arabil	87355	64600	A	Lot2/1- teren intravilan- arabil
				87356	3000	A	Lot2/2- teren intravilan- arabil
TOTAL	67600				67600		

Executant ; PFA Antohi Lucian

Inspector

Confirm executarea masurarilor la teren, corectitudinea intocmirii documentelor cadastrale si corespondenta acestora cu realitatea din teren

Confirm introducerea imobilului in baza de date integrata si atribuirea numarului cadastral

Semnat digital de Lucian Antohi
 Data: 2022.06.22 15:20:55 +03'00'

Semnat digital de Mihaela Sirghie
 Data: 2022.07.01 09:36:46 +03'00'

Plan de amplasament si delimitare a imobilului

Scara 1:1000

RG1 58878/23.06.2022

Nr. cadastral	Suprafata masurata (mp)	Adresa imobilului	
87356	3000	Sat Movila Miresii, Tara 15, Parcela 2, Lot 2/2	
Cartea Funciara nr.		Str. Orizont, nr. 1198	U.A.T. MOVILA MIREsii

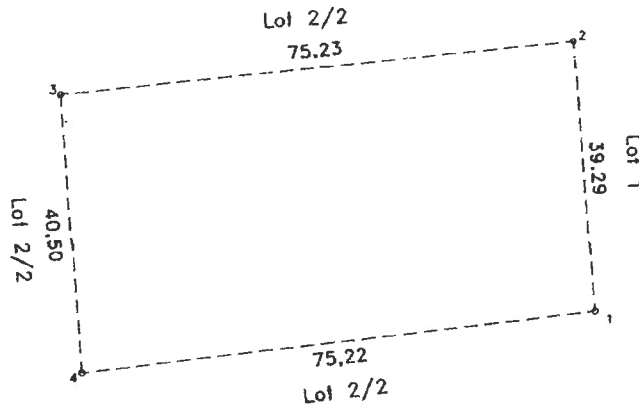

A. Date referitoare la teren

Nr. parcela	Categorie de folosinta	Suprafata (mp)	Mentiiuni
1/Lot2/2	A	3000	Intre pct. 1-2-3-4-1 nematerializat :
TOTAL		3000	

B. Date referitoare la constructii

Cod	Destinatia	Suprafata construita la sol (mp)	Mentiiuni

Suprafata total masurata a imobilului = 3000 mp

Executant: **Lucian Antohi**

Confirm executarea masurarii la teren, corectitudinea intocmirii documentatiei cadastrale si corespondenta acesteia cu realitatea din teren.

Data: 15.05.2022

CEP
RO-BR-F
ANTOHI
LUCIAN

Semnat digital de Lucian Antohi
Data: 2022.06.22
15:20:15 +03'00'

Inspector

Confirm introducerea imobilului in baza de date integrata si atribuirea numarului cadastral

Liliana Mihaela Sirghie
Semnat digital de Liliana Mihaela Sirghie
Data: 2022.07.01
09:35:40 +03'00'

Stampila BCPI